

# 1480

VILLE DE TUBIZE



Bulletin d'informations communales ► **Juin 2017**

**Tubize, Clabecq, Saintes, Oisquercq**

12

Dossier

## **Enseignement**

4 **MA VILLE**

10 **POLITIQUE COMMUNALE**

14 **ESPACE CITOYENS**

16 **ACTUALITES**

**VENDREDIS  
DE L'ÉTÉ**

**du 7 juillet au 18 août**

**de 18 à 23h à  
la Grand Place de Tubize**

[www.tubize.be](http://www.tubize.be)





- un enseignement de qualité empreint de neutralité
- une initiation à l'informatique dès 2 ans 1/2
- des classes de dépaysement, des excursions pédagogiques
- des cours de néerlandais et d'anglais parascolaires
- des cours de natation de la 3<sup>e</sup> maternelle à la 4<sup>e</sup> primaire
- des cours de récréation distinctes selon les âges
- des repas complets préparés à l'école
- un accueil de 6h45 à 18h15

**RENSEIGNEMENTS ET INSCRIPTIONS**  
Jusqu'au début juillet et à partir de la mi-août  
Durant l'année scolaire sur rendez-vous.

**Internet: [www.ecoles.cfwb.be/eftubize](http://www.ecoles.cfwb.be/eftubize)**

...avec nos partenaires :  
L'Amicale des Ecoles Officielles de Tubize  
L'Association des Parents



## NOS IMPLANTATIONS

Rue Ferrer, 15  
Rue de l'Achonfosse, 1  
Rue Neuve Cour, 5 - Avenue de Scandiano, 14

## POUR NOUS CONTACTER

Rue Ferrer, 15 - 1480 Tubize  
Tél : 02/ 355 30 79 - Fax : 02/ 355 81 16  
Courriel : [dir.efcf.tubizecentre@skynet.be](mailto:dir.efcf.tubizecentre@skynet.be)



# APPARTEMENT TEMOIN A VISITER

## CONTACTEZ-NOUS

un projet développé par 



**SELECT  
IMMO**

**02 390 00 00  
0475 390 360**

Rue des Forges 287 - 1480 Tubize  
[www.selectimmo.be](http://www.selectimmo.be) - [info@selectimmo.be](mailto:info@selectimmo.be)

Un appartement idéal pour **y vivre** ou pour **investir**

Venez visiter notre appartement témoin

en exemple de nos bâtiments en construction

à **TUBIZE, BRAINE-LE-COMTE, ENGHEN & SOIGNIES**

# Editorial

LE COLLÈGE

Mes chères concitoyennes, mes chers concitoyens,

Pour les Tubiziens, le 3 mai 2017 restera une date importante.

En effet, sur proposition des députés Jean-Paul Wahl (MR), Dimitri Legasse (PS), Hélène Ryckmans (Écolo) et André Antoine (CDH), le Parlement de Wallonie - à l'unanimité - a décidé d'octroyer le titre de Ville à Tubize.

Tubize devient ainsi la 67<sup>e</sup> Ville de Wallonie et la 6<sup>e</sup> Ville du Brabant wallon comme Genappe, Jodoigne, Nivelles, Ottignies-LLN et Wavre.

Le Parlement de Wallonie a estimé que le titre de Ville «permettra de refléter le développement urbanistique de la Commune de Tubize qui bénéficie aujourd'hui d'une densité de population, de services et d'activités socioculturelles et sportives. Tubize a tout pour s'ériger au rang de Ville de Wallonie et ainsi mettre en valeur ses richesses, son passé industriel et ses ambitions pour l'avenir.»

Ce titre de Ville, purement honorifique, est néanmoins important pour notre développement.

En effet, Tubize évolue, Tubize bouge, Tubize grandit.

Nous avons un riche passé industriel avec les Ateliers métallurgiques qui fabriquaient des locomotives à vapeur et qui ont fait la renommée de notre Commune dans le monde entier. L'usine FABELTA fabriquait de la soie artificielle et les Forges de Clabecq, industrie sidérurgique, ont cessé toute activité en 1997.

Dès notre arrivée aux affaires en 2013, il était important pour nous, après les années difficiles que nous avons vécues, de montrer que la page était tournée, que nous regardions vers l'avenir.

Nous avons donc mené une politique proactive en matière de développement de nos infrastructures : nouvelles écoles, mise en conformité des bâtiments, des routes, des trottoirs, des services. Nous voulons surtout montrer nos nombreux atouts et en profiter.

Ainsi la localisation de notre Ville, au sud de Bruxelles, au croisement de nombreux moyens de communication, sa multiculturalité et son bien vivre ensemble, son large choix d'activités culturelles, sportives et associatives mais aussi la qualité de vie avec le caractère rural de nos villages et nos espaces naturels encore nombreux... sont autant de spécificités tubiziennes.

Aujourd'hui, grâce à notre volonté et à cette tradition d'adaptation et d'innovation, Tubize connaît un nouvel essor et se trouve actuellement en pleine reconversion économique et sociale. Ce titre de Ville nous permet d'apparaître, différemment, munis de l'ensemble de nos atouts sur les cartes des villes actives et dynamiques!

Je vous souhaite un très bel été!

Profitez pleinement des beaux jours et des vacances pour vous ressourcer et pour participer, au sein de notre Ville, aux nombreuses activités proposées tout au long de l'été.

**Michel JANUTH**  
Votre Bourgmestre



## CONSEIL COMMUNAL

- **Les membres du Conseil communal :** Henri BORREMANS (MR), Jeannine LENS (RC), Michel PLUCHART (RC), Jean-Marc ZOCATELLO (RC), Najat MOHDAD (DS), Lyseline LOUVIGNY (MR), Fabienne FERIER (RC), Philippe ANGILLIS (RC), Jean-Armand WAUTIER (RC), Maité SAINT-GUILAIN (PS), Benoit LANGENDRIES (RC), Hassan IDRISI (PS), Guy LECLERCQ-HANNON (PS), Pierre ANTHOINE (PS), Jean-Pierre FUMIERE (PS), Youri CAELS (ÉCOLO), Hicham EL KROUT (ÉCOLO), Luc HENRIOLLE, Alain LEKIME (RC), et Daniel EECKHOUT (PS).

### ► Michel JANUTH

#### **Bourgmestre**

Administration générale, Jumelage, Régies communales, Service régional d'incendie et Police.

**Contact :** 02/391.39.02

[bourgmestre@tubize.be](mailto:bourgmestre@tubize.be)

### ► Pierre PINTE

**1<sup>er</sup> Echevin :** Aménagement du territoire, Etat civil, Sports et Finances.

**Contact :** 02/391.39.03

[pierre.pinte@tubize.be](mailto:pierre.pinte@tubize.be)

### ► Michel PICALUSA

**2<sup>e</sup> Echevin :** Economie sociale, Enseignement et Travaux.

**Contact :** 02/391.39.05

[michel.picalusa@tubize.be](mailto:michel.picalusa@tubize.be)

### ► Bob MONARD

**3<sup>e</sup> Echevin A.I. :** Communication, Commerce, Emploi, Jeunesse et Affaires patriotiques

**Contact :** 02/391.39.69

[bob.monard@tubize.be](mailto:bob.monard@tubize.be)

### ► Bruno SOUDAN

**4<sup>e</sup> Echevin :** Développement économique, Grands projets et Lutte contre les inondations.

**Contact :** 02/391.39.06

[bruno.soudan@tubize.be](mailto:bruno.soudan@tubize.be)

### ► Sabine DESMEDT

**5<sup>e</sup> Echevin :** Aînés, Culture, Développement durable, Environnement, Famille et Santé.

**Contact :** 02/391.39.96

[sabine.desmedt@tubize.be](mailto:sabine.desmedt@tubize.be)

### ► Frédéric JADIN

**Président du C.P.A.S. :** En charge du Service d'aide à l'intégration sociale (S.A.I.S.).

**C.P.A.S. :** 02/390.00.21

[frédéric.jadin@tubize.be](mailto:frédéric.jadin@tubize.be)

### CONCEPTION & RÉALISATION :

**UNIMédia Editions Multimédia**

Rue Monfort 8

4430 Ans

Tél. 04 224 74 84 [info@uni-media.be](mailto:info@uni-media.be)



### EDITEUR RESPONSABLE :

Collège communal, Grand Place, 1 - 1480 Tubize

*Nous remercions Monsieur Guy Leclercq-Hannon pour ses photos.*



## Orages et coulées boueuses à TUBIZE

En juin 2016, suite à de violents orages qui ont touché Saintes, Oisquercq et Tubize, des habitations ont été impactées par des coulées boueuses provenant de champs. Ces boues ont également bouché les avaloirs et recouvert les voiries.

La Brigade Prévention Inondation (B.P.I.) a travaillé à la réalisation de travaux afin de protéger les riverains et d'éviter que ces nuisances ne se reproduisent : un

fossé bordé d'un merlon et un bassin de décantation à la rue du Merchin (Tubize), un fossé à la rue Julien Marseille (Saintes) et d'ici peu le placement d'aquadrains à la rue du Bon Voisin (Oisquercq).

Début septembre, le GISER (département de la Région wallonne spécialisé dans les eaux de ruissellement et coulées boueuses), le Contrat Rivière de la Senne et la B.P.I., organiseront pour différentes

Communes une formation au placement des fascines de paille derrière la rue Champ de la Haie (Oisquercq) : un système de filtration des coulées boueuses qui retient une majorité de particules de terre et ne laisse passer que les eaux de ruissellement en les temporisant.

D'autres travaux sont prévus pour les rues Ripainoise et du Transvaal ainsi qu'au chemin du Sparou.

## ACCUEIL D'ENFANTS : le CPAS recrute

**LE C.P.A.S. RECHERCHE DES ACCUEILLANTES D'ENFANTS CONVENTIONNÉES POUR SON SERVICE EN VUE DE LA SIGNATURE D'UNE CONVENTION À DURÉE INDÉTERMINÉE AVEC L'INSTITUTION (EN CO-ACCUEIL, À DOMICILE).**

**Seule, ou en binôme avec votre collègue, VOUS :**

- ▶ assurez l'accueil et l'encadrement d'enfants de 0 à 3 ans,
- ▶ créez une relation de confiance et de soutien aux parents,
- ▶ veillez à la sécurité affective, psychologique, médicale et matérielle de l'enfant,
- ▶ connaissez et respectez le rythme et le développement de l'enfant,
- ▶ aménagez l'espace afin de soutenir et favoriser le développement psychomoteur des enfants,
- ▶ veillez à une alimentation adaptée et équilibrée en fonction de l'âge

- des enfants (biberons, repas chauds, panades, etc),
- ▶ assurez la sécurité et l'hygiène des enfants et des lieux,
- ▶ participez activement aux formations, aux réunions d'équipe en soirée,
- ▶ respectez et participez à l'élaboration continue du projet pédagogique,
- ▶ appliquez le principe de non-discrimination et de respect à l'égard des différentes cultures,
- ▶ êtes responsable des lieux et du matériel (de puériculture,...) mis à votre disposition.

### Votre profil :

- ▶ **Vous êtes détenteur d'un diplôme ou d'une attestation de réussite** de puériculteur(trice) ou tout autre diplôme ayant trait à la petite enfance (*agent d'éducation, aspirant(e) nursing, auxiliaire de l'enfance*). Ou d'un équivalent technique (*axé sur la petite enfance, à orientation sociale ou pédagogique, au moins du niveau de l'enseignement technique supérieure*). Ou d'un

- baccalauréat d'éducateur, d'infirmier, d'assistant(e) social(e), institutrice maternelle, etc. Ou d'accueillant(e)s d'enfants, de directeur(trice) de maison d'enfants.
- ▶ Satisfaire aux conditions établies par l'O.N.E. (certificats de bonne conduite, vie et mœurs vierges - modèle II), bon état de santé physique et psychique;
- ▶ Habiter dans un rayon de maximum 20km de Tubize;
- ▶ Avoir un permis B et un véhicule personnel pour les candidat(e)s n'habitant pas la Commune de Tubize;
- ▶ **Vous disposez des qualités suivantes :** empathie, sens des responsabilités, conscience professionnelle, capable de travailler de manière autonome et en équipe.

**Sous peine de nullité,** les candidatures devront parvenir, accompagnées d'une lettre de motivation, d'un curriculum vitae, d'une copie du diplôme requis/attestation de réussite, de la carte d'identité et du permis de conduire au **C.P.A.S. de Tubize, à l'attention du Président F. JADIN, rue des Frères Taymans 32, 1480 Tubize.**



Venez découvrir  
notre **NOUVEAU**  
**SHOW-ROOM**



Route de Bruxelles 51 - 1430 REBECQ



## TUBIZE PARTS SERVICE

PRÉPAREZ VOS VACANCES :  
Porte-bagages, Porte-vélos, Coffre de toit  
VENEZ DÉCOUVRIR NOS PROMOS EN MAGASIN



*Tout pour l'auto et l'industrie*

329, chaussée de Mons - 1480 TUBIZE  
Tél. 02 355 40 78 - Fax 02 355 75 32  
tubizeparts@skynet.be

**Number 1**  
BIÈRE BELGE AMBRÉE ARTISANALE

**Gilbert**  
BRASSERIE ARTISANALE

Siège social : Moulin du Ruy 99 - B-4987 Stoumont (Belgium)  
Tél. +32 (0)475 23 19 93 - www.brasseriegilbert.be



**uniMedia**  
EDITIONS | MULTIMEDIA

Est désormais  
multimédia! **100%**

vous désirez insérer une publicité  
dans cette brochure?

**CONTACTEZ MOI!**

**Denis Lacroix**

Gsm : 0497 53 63 44

E-mail : [d.lacroix@uni-media.be](mailto:d.lacroix@uni-media.be)



📍 Rue Monfort 8 - 4430 Ans  
Siège d'exploitation : Grand'Place 23 - 5060 Auvelais  
☎ 04 224 74 84 - 📠 04 224 23 69  
🌐 [www.uni-media.be](http://www.uni-media.be)  
📺 UNImédia Editions Multimédia  
📧 Contact : Jean-Michel Delforge - [info@uni-media.be](mailto:info@uni-media.be)

Près de **100 formations**  
du Bachelier au Doctorat

**WAROCQUÉ**

ÉCONOMIE  
GESTION

**MÉDECINE  
BIOMED  
PHARMA**

**PSYCHO  
ÉDUCATION  
LOGOPÉDIE**

**ARCHITECTURE  
URBANISME**

**SCIENCES**

**TRADUCTION  
INTERPRÉTATION**

**SCIENCES  
HUMAINES  
ET SOCIALES**

BIOLOGIE  
CHIMIE  
INFORMATIQUE  
MATHÉMATIQUE  
PHYSIQUE

**POLYTECH  
INGÉNIEUR CIVIL**

**DROIT**

Bien + qu'une  
Université

**PROFITEZ DE L'ÉTÉ POUR VOUS  
PRÉPARER À L'UNIVERSITÉ !**

Mise à niveau en **médecine, polytech, sciences,  
économie et gestion**

Plus d'infos ? [www.umons.ac.be/courspreparatoires](http://www.umons.ac.be/courspreparatoires)



# BRASSERIE DE TUBIZE



**PROCHAINEMENT** : nouvelle terrasse avec  
ses apéros de la brasserie, musique et cocktails

**CUISINE  
DE BRASSERIE  
ET DU TERROIR**

**NOUVELLE CARTE D'ÉTÉ**  
+de 20 plats en plus de la carte habituelle  
avec grand choix de maxis salades et plats d'été

**Plat du  
jour**  
du mardi  
au vendredi midi  
**€ 9<sup>80</sup>**

**MERCREDI  
SOIR**  
Petits os  
à volonté  
**€ 18**

**JEUDI SOIR**  
Steak  
irlandais  
frites, salade  
**€ 12<sup>50</sup>**

**GRANDE  
SPÉCIALITÉ**  
**PAVÉ** de la Brasserie  
**700GR** 2 couverts,  
**900GR** 2 couverts,  
**1KG200**  
de 2 à 3 couverts

Ouvert de 11h à 22h30 et fermé lundi et dimanche soir  
Rue de la Filature, 3 (ancien site Fabelta) 1480 TUBIZE - 02/355 29 00



# La Ville travaille **POUR VOUS**



## RUE DES FORGES (ENTRÉE DE VILLE)

Tubize a acquis le statut de Ville, soyons-en fiers et soignons nos entrées de Ville. Fleurissement et écrans visuels, minéraux et végétaux ont été aménagés par nos agents communaux. Beau travail, en espérant qu'il soit respecté...



## ÉCOLE DE CLABECQ (PEINTURES CLASSES DE MATERNELLES)

Nos agents contribuent quotidiennement à améliorer le cadre de vie des enfants et enseignants de nos écoles (voir article central).



## RUE DU PONT DE MEUR

Cette voie pourtant au centre de Tubize était un véritable cloaque, bien que commerces et logements y soient présents. Après de longues procédures, les travaux ont enfin débuté. Ils déboucheront sur une voirie moderne où devront se côtoyer respectueusement, voitures, vélos et piétons.



## PONT SUR LA SENNE

Le développement du centre urbain de Tubize passe par l'urbanisation harmonieuse des anciens sites Fabelta. C'est l'objectif de ce nouveau pont. Nous en avons profité pour augmenter son gabarit dans le cadre de la lutte contre les inondations.



## PONT RUE DU CANAL

Les négociations avec la Région wallonne et les très nombreux impétrants (câbles haute tension, Fluxys, Air Liquide, SWDE, ...) ont enfin abouti afin de pouvoir débiter la réfection de ce pont.

Il faudra patienter encore un an avant de pouvoir l'emprunter à nouveau et rendre la circulation plus fluide à Oisquerq.



## FLEURISSEMENT

Nos équipes du service jardinage sont comme chaque année à pied d'œuvre afin de fleurir notre Ville et la rendre plus jolie. Quoi de mieux qu'un peu de couleurs et de beauté florale afin d'embellir le paysage.



## HORAIRES D'ÉTÉ DES BIBLIOTHÈQUES

### LUNDI :

- ▶ **Bibliothèque de Tubize**  
de 14 h à 18 h

### MARDI :

- ▶ **Bibliothèque de Tubize**  
de 14 h à 18 h

### MERCREDI :

- ▶ **Bibliothèque de Clabecq**  
de 13 h 30 à 16 h 30

### JEUDI :

- ▶ **Bibliothèque de Clabecq**  
de 15 h à 18 h

### VENREDI :

- ▶ **Bibliothèque de Tubize**  
de 14 h à 19 h

### SAMEDI :

- ▶ **Bibliothèque de Tubize**  
de 8 h 30 à 12 h 30

**Les bibliothèques de Tubize et de Clabecq seront fermées du 21 juillet au 5 août 2017.**



# ETAT CIVIL 01/03/2017 au 30/04/2017

## NAISSANCES

<b>Popescu</b> , Raul	01/03/2017
<b>Morillo Lopez Moustin</b> , Mila	02/03/2017
<b>La Ferrara</b> , Valentino	05/03/2017
<b>Camara</b> , Namory	10/03/2017
<b>Volckerijck</b> , Yanis	12/03/2017
<b>El Khabbabi</b> , Youness	14/03/2017
<b>Van de Velde</b> , Elfie	14/03/2017
<b>Denayer</b> , Alena	17/03/2017
<b>Bellahcene</b> , Sakina	17/03/2017
<b>Fueyo Fernandez</b> , Léo	21/03/2017
<b>Ginex</b> , Melina	22/03/2017
<b>Torres Lozano</b> , Timeo	23/03/2017
<b>Carton</b> , Amaliya	25/03/2017
<b>Vinciguerra</b> , Diego	27/03/2017
<b>Moke Mbey Muela</b> , Talia-Rose	28/03/2017
<b>Cordova Marmol</b> , Ayelen	28/03/2017
<b>Aksu</b> , Yasin	31/03/2017
<b>Colson</b> , William	01/04/2017
<b>Perreau</b> , Matusse	05/04/2017
<b>Attaziti</b> , Nassim	05/04/2017
<b>Kathenis Arnoys</b> , Mélia	06/04/2017
<b>Hannach</b> , Wassima	10/04/2017
<b>Soumillion</b> , Nathaël	11/04/2017
<b>Rojas Lemaitre</b> , Olivia	13/04/2017
<b>Hamende</b> , Leana	14/04/2017
<b>Moreira Pinto</b> , Esteban	17/04/2017
<b>Pieront</b> , Raphaël	20/04/2017
<b>Thiels</b> , Elly	20/04/2017
<b>Giraud</b> , Pascaline	21/04/2017
<b>Manirakarama</b> , Davina	21/04/2017
<b>de la Cruz Stevens</b> , Mathis	21/04/2017
<b>Antoine</b> , Louis	22/04/2017
<b>Palermo</b> , Milan	23/04/2017
<b>Moussaoui</b> , Hakim	25/04/2017
<b>Lemoine Restivo</b> , Elza	28/04/2017

## DÉCÈS

<b>Debrou</b> , Aimé Léon Joseph Ghislain (19/04/1922 - 01/03/2017)
<b>Desmecht</b> , Michel Joseph Charles Ghislain (17/01/1951 - 03/03/2017)
<b>Motheu</b> , Henri Nicolas (24/04/1956 - 03/03/2017)
<b>Vandevelde</b> , Henri François (27/08/1955 - 04/03/2017)
<b>Bex</b> , Yvan Alphonse Vital (18/10/1945 - 04/03/2017)
<b>Morlet</b> , André Hipolyte Ghislain (15/05/1928 - 05/03/2017)
<b>Glibert</b> , Anne Louise (10/06/1963 - 05/03/2017)
<b>Defraîne</b> , Mauricette Anna Suzanne (24/06/1950 - 06/03/2017)
<b>Siharath</b> , Noukham (03/08/1946 - 07/03/2017)
<b>Reeckmans</b> , Claire Adeline Léonie (07/02/1931 - 09/03/2017)
<b>Bosmans</b> , Marcel Louis Clément (05/09/1926 - 10/03/2017)
<b>Waerzeggers</b> , Renée Marie Ghislaine (02/05/1928 - 11/03/2017)
<b>Leemans</b> , André Jules (29/02/1948 - 15/03/2017)
<b>Amico</b> , Rocca (01/09/1941 - 15/03/2017)
<b>Wyns</b> , Pierre Joseph (10/09/1926 - 16/03/2017)
<b>Pititto</b> , Giuseppe (01/01/1933 - 16/03/2017)
<b>Caicco</b> , Gennaro (02/03/1935 - 21/03/2017)
<b>Bonnellance</b> , Nicole Marie Yvonne (10/09/1952 - 22/03/2017)
<b>Ferier</b> , Willy Georges Hubert (16/02/1940 - 23/03/2017)
<b>Siberdt</b> , Thérèse Louise Raymonde (14/06/1940 - 23/03/2017)
<b>Delhaye</b> , Karel August Maurits Cyriel (04/04/1927 - 24/03/2017)
<b>Dumont</b> , Simonne Noëlla (25/12/1922 - 26/03/2017)
<b>Pierreu</b> , Suzanne Raymonde (16/12/1927 - 28/03/2017)
<b>Denayer</b> , Rosalie Joséphine (23/01/1919 - 28/03/2017)
<b>Sterckx</b> , Henri Clara Charles (14/03/1948 - 29/03/2017)
<b>Deleuze</b> , Roger Robert Louis (08/10/1944 - 01/04/2017)
<b>Faiella</b> , Guiseppina (09/03/1936 - 04/04/2017)
<b>Walravens</b> , Nestor Marcel (13/11/1926 - 05/04/2017)
<b>Laroy</b> , Lucette Georgina (03/06/1936 - 06/04/2017)
<b>Wagret</b> , Alain (23/02/1956 - 08/04/2017)
<b>Castelein</b> , Colette Philomène Victoria (22/12/1956 - 09/04/2017)
<b>Benetton</b> , Carlo (20/02/1945 - 11/04/2017)
<b>Van Effe</b> , Josse Emile (09/08/1934 - 17/04/2017)
<b>Demerie</b> , Annaïse Ida (28/01/1925 - 18/04/2017)
<b>Latinis</b> , Jean-Pierre Raymond Ghislain (24/05/1948 - 19/04/2017)
<b>Declerck</b> , Genny Marie (17/02/1935 - 21/04/2017)
<b>Trombetta</b> , Giuseppa Maria (26/04/1944 - 23/04/2017)
<b>Alongi</b> , Vincenzo (15/06/1944 - 24/04/2017)
<b>Pinardel</b> , Raymonde Augustine (25/08/1923 - 26/04/2017)
<b>Kwasnik</b> , Franciszka (26/02/1923 - 26/04/2017)
<b>Jacquemart</b> , Guy André (05/04/1937 - 26/04/2017)
<b>Lion</b> , Arlette Marie (22/05/1949 - 28/04/2017)

## MARIAGES

<b>Tarantino</b> , Joseph et <b>Egers</b> , Annie (01/04/2017)
<b>Soudan</b> , Bruno et <b>Noppe</b> , Inge (13/04/2017)
<b>Tchomba</b> , Joseph et <b>Kamssue Nyulapoc</b> , Edith (22/04/2017)
<b>Larrocha Araneda</b> , Carlos et <b>Paterna</b> , Maria-Jessica (22/04/2017)
<b>Dumortier</b> , Nicolas et <b>Belleflamme</b> , Charlotte (22/04/2017)
<b>Briel</b> , Guillaume et <b>Comans</b> , Anne-Lore (22/04/2017)
<b>de Saint-Hubert</b> , Gaëtan et <b>Cannio</b> , Florence (29/04/2017)
<b>Cammilleri</b> , Pierre et <b>Bonnier</b> , Virginie (29/04/2017)





Depuis près  
de 20 ans



AS DE PIQUE  
Infirmières à domicile

Colette De Schepper 067 55 36 53

Mireille De Weghe 0477 77 49 80

Isabelle Arnould 0479 45 18 05



Tous soins infirmiers et accompagnement en soins palliatifs 7 jours/7

Qualité, sérieux et professionnalisme.

En collaboration avec votre médecin traitant et les centres de coordination présents

Tubize et entités - Rebecq et entités - Braine-le-Comte - Soignies

Group **OLLIVIER**

### PEUGEOT OLLIVIER TUBIZE

Chaussée de Mons, 377 • 1480 Tubize  
T 02 367 24 00 • ollivier@olliviertubize.be  
Vente : 02 367 24 01 / 02  
Entretien/Carrosserie : 02 367 24 03

PEUGEOT OLLIVIER WATERLOO Chaussée de Louvain, 15 • 1410 Waterloo  
T 02 387 01 00 • ollivierwaterloo@peugeot.be

PEUGEOT OLLIVIER HALLE Bergensesteenweg, 28 • 1651 Lot  
T 02 333 37 00 • ollivierhalle@peugeot.be

PEUGEOT OLLIVIER ALSEMBERG Brusselsesteenweg, 122 • 1652 Alsemberg  
T 02 380 14 71 • ollivierjohan.alsemberg@peugeot.be

### NEW SUV PEUGEOT 3008

JAMAIS UN SUV N'EST ALLÉ AUSSI LOIN

**:-sorry**

À TOUS CEUX QUI VIENNENT  
D'ACHETER AILLEURS

Désolé de vous dévoiler notre nouvelle gamme de SUV  
seulement maintenant.  
Désolé pour ces super conditions Salon disponibles sur  
toute la gamme et dans tout le réseau Peugeot.



PEUGEOT **TOTAL** Donneur prioritaire & sécurisé.

#### NEW SUV PEUGEOT 3008

MOTION & EMOTION

3,8 - 6,0 L/100 KM 100 - 136 G/KM Informations environnementales (JAN 1999/2004) www.peugeot.be E.R.



PEUGEOT



# Magasin BROZE

Chaussée de Mons 311  
02/366 27 09 **TUBIZE**

*Livraison à domicile  
pour les grandes pièces*

## LISTE D'ANNIVERSAIRE

Places de parking

Ouvert du **Lundi au Vendredi** de 10h à 18h30  
**Samedi**  
de 9h30 à 18h30





## Nouveautés en matière de mobilité

Plusieurs changements se sont produits récemment en matière de mobilité dans l'entité de Tubize. Afin d'informer correctement les citoyens et citoyennes, toutes les mesures qui ont été décidées lors du Conseil communal du 8 mai dernier sont résumées dans cet article.

### **MOBILITÉ - RCCR - MISE EN VOIE À SENS UNIQUE DE LA PARTIE SECONDAIRE DE LA RUE DE STIMBERT.**

Cette décision a été prise à cause du danger que cette voirie représente pour l'école primaire située à proximité. Concrètement, l'arrêt et le stationnement sont interdits dans la voirie secondaire de la rue de Stimbert (sur le tronçon reliant la voirie principale de la rue de Stimbert à la chaussée de Mons et démarant en face de l'école du Renard I). De plus, la circulation est interdite dans le tronçon secondaire de la rue de Stimbert, du carrefour avec la chaussée de Mons jusqu'au carrefour avec la voirie principale de la

rue de Stimbert. Cette mesure n'est pas d'application pour les cyclistes. Cette mesure est matérialisée par les panneaux de signalisation adéquats.

### **MOBILITÉ - RCCR - CIRCULATION ET STATIONNEMENT DANS LA RUELE DU BETCHARD ET RUE DE LA DÉPORTATION (N°1 À N°14).**

La circulation est interdite dans la ruelle du Betchard et dans la première partie de la rue de la Déportation (c'est-à-dire entre le numéro 1 et le numéro 14) du plateau de la gare à la Grand'Place. Cette mesure n'est pas d'application pour les riverains. Elle est également matérialisée par les panneaux de signalisation adéquats.

### **MOBILITÉ - RCCR - ABROGATION DU STATIONNEMENT ALTERNÉ ET INTERDICTION DE STATIONNER CÔTÉ IMPAIR RUE FRANCISCO FERRER.**

Le stationnement est interdit du côté impair de la rue Francisco Ferrer. Cela est

d'application du Boulevard Georges Deryck jusqu'au croisement avec la rue Ripainoise et la rue des Frères Vanbellinghen. Les endroits où le stationnement est interdit dans la rue Francisco Ferrer sont matérialisés par un marquage de lignes jaunes discontinues au sol.

### **MOBILITÉ - RCCR - ORGANISATION DU STATIONNEMENT DU BOULEVARD GEORGES DERYCK.**

Ce point a été reporté à la prochaine séance ; nous ne manquerons pas de vous tenir informés des décisions qui seront prises.



## Permanences du SPF Finances



Service Public  
Fédéral  
FINANCES

Le jeudi 18 mai 2017 ainsi que le jeudi 1<sup>er</sup> juin 2017, sur proposition des services du SPF Finances, deux permanences du SPF Finances se tenaient au Passage Champagne pour aider les citoyens de Tubize à remplir leur déclaration d'impôts.

Ces permanences ont été organisées par le SPF Finances. La Ville ne peut donc pas être tenue pour responsable de la mauvaise organisation et des désagréments causés lors de ces deux journées. En effet, l'ensemble de ses engagements pris avec eux ont été respectés.

La population doit savoir que nous déplorons cette situation et ces faits.

Une troisième et dernière permanence devait avoir lieu le jeudi 8 juin. Celle-ci a dû être annulée suite à la décision unilatérale du SPF Finances. En effet, la Ville de Tubize n'a pas été préalablement consultée et les propos qui ont pu être tenus par le SPF Finances n'étaient en aucun cas le reflet de l'opinion de la Ville de Tubize. Le pouvoir communal tubizien est désolé des désagréments occasionnés à ses concitoyennes et concitoyens



## IDEM PAPERS : motion de soutien



Suite à la fermeture de la société Idem Papers et la perte de 370 emplois, pour montrer la volonté et l'intérêt de la Ville de Tubize de soutenir l'ensemble des travailleurs, à l'initiative du Bourgmestre, il a été décidé à l'unanimité des membres présents au Conseil communal du 12 juin 2017

- ▶ de soutenir les actions entreprises par les travailleurs de la SA Idem Papers de Virginal en vue de maintenir une activité industrielle sur le site ;
- ▶ de soutenir toutes les initiatives afin que tout soit mis en œuvre pour le maintien de l'activité économique ou à tout le moins une reconversion du site génératrice d'emploi ;
- ▶ de participer de manière active - aux côtés des autres communes concernées - à la Task Force mise en place par la Région wallonne via SOGEPA et d'y mandater Michel JANUTH, Bourgmestre afin de représenter la Ville de Tubize.

### PROCHAINE SÉANCE

Le Conseil communal se réunit normalement tous les 2<sup>e</sup> lundis du mois. La prochaine séance se tiendra à l'Hôtel de Ville le **LUNDI 11 SEPTEMBRE 2017 à 19 H 30**. L'ordre du jour sera publié sur le site [www.tubize.be](http://www.tubize.be).

### PROCÈS-VERBAUX DES CONSEILS COMMUNAUX

Le procès-verbal des Conseils communaux est consultable sur le site [www.tubize.be/conseil-communal/ordres-du-jour/category/proces-verbaux](http://www.tubize.be/conseil-communal/ordres-du-jour/category/proces-verbaux).

### MOT DE LA MAJORITÉ



#### Hôpital de Tubize : ce qui a changé

Comme vous avez pu le lire dans la presse ou sur les réseaux sociaux, notre hôpital a subi des remaniements. En effet, depuis ce 1<sup>er</sup> juin, le groupe Jolimont a fermé le SMUR tubizien et a transféré les lits d'hospitalisation classique de chirurgie et de médecine vers Nivelles. En parallèle, le Collège communal (PS, MR et ECOLO) poursuit ses recours introduits à l'encontre des 2 arrêtés signés par le Ministre Prévot (CdH) qui autorisent ces changements. Nous regrettons que le Ministre n'ait pas pris soin de recueillir l'avis des différents acteurs de terrain de notre région. Attention, ces changements ne sont pas synonymes de fermeture ! Le groupe Jolimont souhaiterait spécialiser Tubize en hôpital de jour. Les consultations de la polyclinique continuent normalement. L'hospitalisation classique en gériatrie est conservée sur Tubize jusqu'au printemps 2018. Une navette entre les sites de Tubize et de Nivelles est en route depuis ce 30 mai pour assurer les consultations. **Important** : en cas de problème, vous pouvez toujours vous rendre aux urgences par vos propres moyens. Elles restent ouvertes 24 h/24 et 7j/7.

### MOT DE L'OPPOSITION



#### «Tubiziens, votre avis est fondamental!»

Le «RC», votre mouvement citoyen, a depuis 2012 accompli son devoir d'opposition avec discernement et la volonté, toujours présente, de servir les Tubiziens.

#### **Le temps est venu de réinventer l'action politique.**

S'adapter aux attentes et aux priorités de nos concitoyens est un processus démocratique qui doit se traduire en donnant la parole à tous !

#### **Nous souhaitons VOUS faire participer à la planification de l'avenir de Tubize!**

Vos projets, vos objectifs, vos exigences seront les nôtres car notre volonté est d'être l'incarnation d'un esprit rassembleur.

#### **Pour ce faire, nous avons lancé un programme de rencontres, et nous inviterons nombre d'entre vous à participer à une enquête de société portant sur le « Bien-Être des Tubiziens » (BET).**

Cette forme d'expérience, au contact des Tubiziens, nous permettra de débattre, de prendre note de vos recommandations à l'adresse des futurs élus et de fixer notre ligne de conduite.

#### **La rédaction de notre « Projet pour Tubize 2018 » sera le reflet de vos attentes!**

Dès à présent, le «RC» vous souhaite un bel été et vous invite à profiter de vos vacances.

A bientôt!

Rejoignez-nous via notre page [f](https://www.facebook.com/rctubize) ou notre site [www.rctubize.be](http://www.rctubize.be)!

Le «RC».

# Enseignement

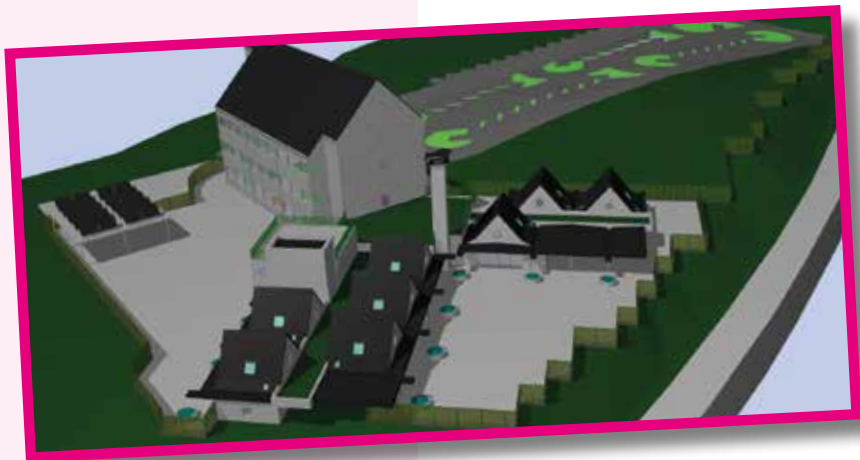

## MOT DE L'ÉCHEVIN DE L'ENSEIGNEMENT MICHEL PICALAUSA

Ayant la charge scabinale de l'enseignement, c'est évidemment de ce dernier que je vous parlerai dans ce dossier, bien que tous les réseaux soient importants à mes yeux.

La Ville organise également l'Académie des Arts et de la Musique qui compte 770 élèves à découvrir dans un prochain 1480.

Pour la plupart d'entre nous, une école est un site accueillant et une équipe pédagogique. Mais faire fonctionner une école, c'est beaucoup plus que cela.

C'est un ensemble de services qui fonctionnent au quotidien et parfois dans l'ombre pour que nos petites têtes blondes puissent apprendre dans un cadre approprié.

Des engagements importants au bénéfice de vos enfants sont essentiels pour notre Majorité.

Notre prochain grand défi sera de répondre à la demande croissante liée à l'évolution démographique en créant des écoles supplémentaires.

J'en profite pour remercier mes collaborateurs de l'Administration ainsi que le cadre enseignant pour leur engagement quotidien afin d'assurer un enseignement de qualité et pour leur dévouement, car le métier semble de plus en plus difficile. Je souhaite également beaucoup de succès à tous les élèves pour la prochaine année scolaire.

► **4500** : le nombre d'**élèves** qui fréquentent les établissements scolaires situés à Tubize qui joue un rôle sous régional important en ce domaine.

► **2805** : le nombre d'**élèves dans les écoles fondamentales** (maternelles et primaires).

► **1695** : le nombre d'**élèves dans les écoles secondaires** (IPES et Saint-François d'Assise).

► **+ de 200** : le nombre d'**enseignants** qui au quotidien donnent le meilleur d'eux-mêmes pour apporter l'instruction nécessaire à nos enfants en vue d'affronter le monde de demain.

### L'ENSEIGNEMENT FONDAMENTAL, COMME SON NOM L'INDIQUE, EST LA BASE D'UN BON PARCOURS SCOLAIRE.

#### Il est réparti en trois réseaux :

- **La Communauté française** : Francisco Ferrer, Renard I & II
- **Le Libre** : St-Joseph & 2 Tilleuls à Tubize et Sacrés-Cœurs à Saintes
- **Le Communal** : Clabecq, Saintes et Oisquercq

## Investissements

### NOUVELLE ECOLE DE SAINTES :

- En cours. 5.430.674,28 € TVAC.

### ECOLE CHEVAL BAYARD - SITE WAUTREQUIN :

- Remplacement et isolation de la toiture : 267.206,85 € TVAC.
- Remplacement des menuiseries extérieures : 168.646,46 € TVAC.
- Mise en conformité de l'installation électrique : 8.003,00 € TVAC.
- Mise en conformité de l'installation gaz : 3.389,88 euros TVAC.

### ECOLE CHEVAL BAYARD - SITE SQUARE LARCIER :

- Remplacement de l'installation de chauffage : 198.453,33 € TVAC.
- Mise en place d'une installation de panneaux photovoltaïques : 39.411,85 € TVAC.
- Mise en place d'une détection centralisée d'incendie : 19.628,47 € TVAC.
- Mise en place d'un système anti-intrusion : 13.150,85 € TVAC.
- Mise en conformité de l'installation électrique : 11.342,00 € TVAC.
- Mise en conformité de l'installation gaz.

### ECOLE D'OISQUERCQ :

- Aménagement des cours de récréation – Mobilier extérieur : 8.819,20 € TVAC.
- Réparation pignon : en cours.
- Mise en conformité de la salle polyvalente (volets) : lancement du marché public en 2017.
- Mise en place d'une détection d'incendie centralisée : 11.123,22 € TVAC.
- Mise en conformité de l'installation électrique : 4.558,00 € TVAC.



## DIRECTIONS ET ADMINISTRATION (SECRETARIAT)

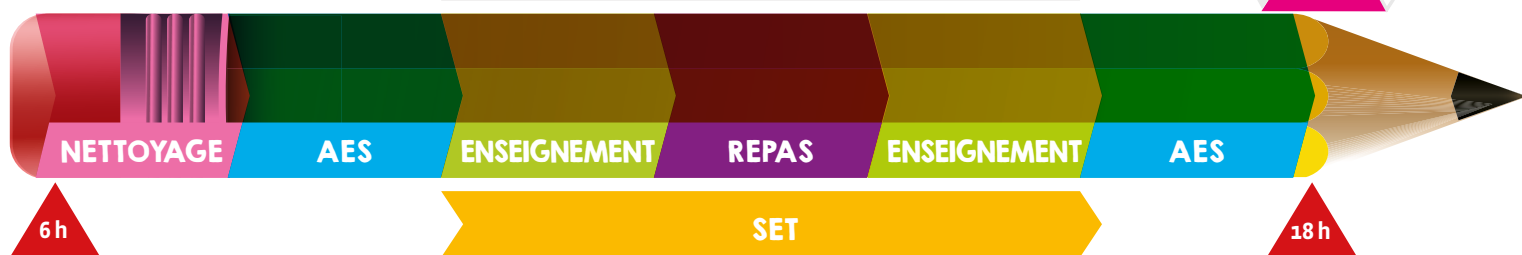

## ENSEIGNEMENT

## UNE ÉCOLE C'EST AUSSI :

## ► Une direction et une administration :

Indispensables pour coordonner un cadre d'enseignants, un programme pédagogique, les désignations, les remplacements, les salaires, les relations, etc.

Ecoles	Implantations	Nbre d'élèves	Nbre d'enseignants	Direction	Secrétariat
Saintes	2	412	36	1	1x3/4 temps
Clabecq	2	379	35	1	1x3/4 temps
Oisquercq	1	228	29	1	1x1/2 temps
			100 enseignants		

**BUDGET FONCTIONNEL ANNUEL HORS SALAIRES :** 325.025,22 €

## NETTOYAGE

## UNE ÉCOLE C'EST AUSSI :

## ► L'organisation des repas :

Plats chauds ou tartines, du personnel est nécessaire pour la surveillance.

## ► L'entretien des locaux :

Pour qu'un site soit le plus accueillant possible, les interventions des agents techniques communaux sont fréquentes et une équipe de techniciennes de surface est à pied d'œuvre quotidiennement.

Ecoles	Nbre personnel	Nbre d'heures / semaine
Saintes	9	265 h
Clabecq	9	237 h
Oisquercq	4	129 h

## AES

## UNE ÉCOLE C'EST AUSSI :

## ► Un accueil extra-scolaire :

Pour les enfants, les journées scolaires commencent parfois à 06 h 30 pour se terminer à 18 h 00.

Durant cette période, ils sont pris en charge par des accueillants professionnels.

## ► Accueillantes communales :

6 personnes

## ► Accueillantes ISBW : 8 personnes

BUDGET ANNUEL : 300.000 €



## SERVICE TECHNIQUE / TRAVAUX

Ecoles	Nombre d'heures / année de réf.2016
Saintes	164 h
Clabecq	1.804 h
Oisquercq	254 h

## TRAVAUX DIVERS :

Plomberie – Maçonnerie – Electricité – Peintures – Menuiserie ...

► Clabecq a bénéficié de plus d'heures en 2016 suite à la création d'un local informatique et aux gros travaux de peintures dans les 2 implantations.



EN BREF



Bébés rencontres

La consultation pour enfants de l'ONE et le CPAS créent un groupe de rencontre et de jeu pour les parents avec les enfants de moins de 2,5 ans. Vous serez accueillis par un TMS de l'ONE et un membre du CPAS.

Pour qui?

Les enfants qui ne vont pas encore à l'école et papa, maman, papy, mamy...

Quand?

Le mercredi de 9h30 à 11h30

Où?

Dans les locaux de la consultation ONE 3, rue FERRER à TUBIZE

Informations :

A-C LORENT : 0499/57.29.82

D. VANDERSMISSEN : 0499/57.26.61

GRATUIT

# Partez rassurés en vacances : votre zone de POLICE VEILLE!!



Police

Ouest Brabant Wallon  
Braine-le-Château - Ittre - Rebecq - Tubize

**Vous ne voulez pas que votre domicile soit une proie facile pour les cambrioleurs pendant vos vacances?**

**N'HÉSITEZ PAS À FAIRE APPEL À NOS SERVICES**

Sur simple demande, votre habitation fera l'objet d'une surveillance accrue par nos policiers.

Deux bonnes raisons de faire appel à ce service entièrement **GRATUIT** :

- ▶ Vous diminuez le risque d'être cambriolé
- ▶ La sécurité dans le quartier est augmentée

En 2016, 555 demandes ont été enregistrées. Nos policiers, appuyés en juillet et août par les gardiens de la paix, ont effectué un total de 11.610 passages!!!

Pour bénéficier de ce service, vous devez **remplir le formulaire « Maison inoccupée »** :

- ▶ sur le site de la zone de police Ouest Brabant wallon [www.policeouestbw.be](http://www.policeouestbw.be),
- ▶ sur le site de la Ville de Tubize [www.tubize.be](http://www.tubize.be),
- ▶ à l'antenne de police de Tubize (rue de la Déportation, 61 - 02/390.90.05). Votre antenne de police est accessible le lundi de 9 à 12 h et de 13 à 19 h, le mercredi de 9 à 12 h et de 13 à 17 h et les mardi, mercredi et vendredi de 9 à 12 h.

- ▶ à la Division centrale (chaussée de Mons, 475) qui est accessible 7 jours/24 h/24.

Le formulaire doit être complété et **envoyé au moins 10 jours avant votre départ.**

Durant votre absence, les policiers passent régulièrement devant votre domicile, de jour comme de nuit. Lorsque des problèmes ou des irrégularités sont détectés, la police prend contact avec les personnes que vous avez désignées dans votre demande.

**QUELQUES MESURES DE PRÉVENTION SUPPLÉMENTAIRES POUR PARTIR L'ESPRIT LÉGER :**

- ▶ Ne laissez pas un message sur la boîte aux lettres pour prévenir votre facteur;
- ▶ Evitez de signaler votre départ sur votre répondeur ou sur les réseaux sociaux comme Facebook;
- ▶ Demandez à un voisin de relever votre courrier.

Toute l'année, vous pouvez également bénéficier de conseils de prévention pour vous protéger contre le vol. Un conseiller en prévention de la zone de police est à votre disposition :

**Jean-Marc ABRAMS, inspecteur principal,**  
Rue Neuve, 13 - 1460 ITTRE - 067/64.75.78  
- [dirprox@policeouestbw.be](mailto:dirprox@policeouestbw.be).



## L'été des voisins

Dans le cadre du **Plan Canicule**, le C.P.A.S. de Tubize fait appel à votre solidarité.

**L'été des voisins** a pour but de sensibiliser et favoriser l'entraide entre voisins et notamment prendre soin des personnes âgées et isolées de votre entourage durant les périodes de canicule.

En cas de fortes chaleurs, les consignes sont simples :

**Vérifier**

- ▶ Que la personne boive au moins 1 litre d'eau par jour
- ▶ Que les vêtements portés soient légers et de préférence en coton
- ▶ Que le logement soit isolé de la chaleur (volets, stores et fenêtres fermés en journée)
- ▶ Que le frigo fonctionne et soit approvisionné d'aliments non pérимés

- ▶ Que la bouteille d'eau soit à portée de main

Les personnes fragilisées peuvent s'inscrire sur le registre du C.P.A.S. pour recevoir les visites de surveillance et d'aide à l'hydratation

**Qui peut s'inscrire ?**

Les personnes âgées de 75 ans ou plus, vivant seules (ou avec une personne non valide), à l'autonomie limitée, isolées.

**Pour toute information :** C.P.A.S. Tubize - M<sup>me</sup> VERVUEREN - 02/391.08.11. Rue des Frères Taymans 32 - 1480 Tubize - 02/391.08.22

**NAVETTE DES LE 30 MAI**

HÔPITAL DE TUBIZE - HÔPITAL DE NIVELLES

HÔPITAL DE NIVELLES-TUBIZE

GRATUIT

DÉPART DANS LE HALL DE L'HÔPITAL

PATIENTS ET VISITEURS

**CONCOURS - GAGNEZ LA NAVETTE!**

Notre navette n'a pas peur de vous, mais vous devez venir à notre rencontre pour lui offrir un sourire!

Celui qui proposera le meilleur nom pour notre navette se verra récompensé!

Envoyez vos idées à [communication@cpas-tubize.be](mailto:communication@cpas-tubize.be)

HORAIRES DE DÉPARTS EN SEMAINE	
TUBIZE	NIVELLES
8h00	8h45
9h30	10h15
11h00	11h45
13h15	14h00
14h45	15h30
16h15	17h00
17h45	18h30

LE WEEK-END	
TUBIZE	NIVELLES
14h00	16h15



**Dispensaire**

***Infi La Grâce***

Rue de la déportation 110  
1480 Tubize

**0800 399 47**

**02 852 04 51**

**0489 119 443**

[infilagrace@gmail.com](mailto:infilagrace@gmail.com)  
[www.mondispensaire.be](http://www.mondispensaire.be)

**Secrétariat ouvert**

Du lundi au vendredi  
De 8h00 à 12h00

**Centre Paramédical  
& De Bien-Etre**

Rue de la Déportation 104  
1480 Tubize



CENTRES HOSPITALIERS  
JOLIMONT ASBL

## A DOMICILE

Soins infirmiers & prises de sang  
7j/7 24h/24

## AU DISPENSAIRE

**Prise de sang et soins infirmiers**

- **Sans rendez-vous** de 7h à 10h
- **Sur rendez-vous** après 10h,  
week-end et jours fériés

**Notre secrétariat est ouvert**

du lundi au vendredi  
de 8h30 à 12h30 et de 13h30 à 16h30

## CENTRE PARAMÉDICAL ET DE BIEN-ETRE

Logopède,  
podologue,  
pédicure médicale,  
psychologue,  
neuropsychologue,  
massages relaxants aux huiles essentielles, ...

**Prises de sang :**

bébés, enfants & adultes !

**Possibilité de location d'un local**

pour séminaires, conférences...

Capacité : 20 personnes

## Accueil des nouveau-nés : 3<sup>e</sup> édition!

Le 22 mai, lors de la semaine de la Famille, les membres du Collège communal ont accueilli les nouveau-nés de 2016 au Stade Leburton pour une après-midi festive.

### AU PROGRAMME :

Accueil des familles, stand photo souvenir, remise d'un welcome pack à tous les nouveau-nés présents et activités récréatives pour les frères et sœurs.

Les jeunes parents se retrouvent autour du verre de l'amitié pendant que les plus jeunes se laissent bercer par une conteuse et que les plus dégourdis se défoulent sur un parcours de psychomotricité.

### QUELQUES STATISTIQUES :

Sur **278 naissances** recensées en 2016, il y a eu 148 garçons et 130 filles avec en moyenne 20 bébés par mois. Le printemps est la saison la plus propice aux naissances. Côté prénoms, 2016 aura été l'année des David et des Gabriel chez les garçons.

Et des Giulia, des Mélina, des Olivia et des Sofia chez les filles.

*Rendez-vous est pris pour 2018!*



## Chasse aux Oeufs



Samedi 8 avril, un vent favorable a poussé les cloches de Pâques jusqu'à la Ferme Massart où elles ont déposé pas moins de 200 kilos de petits œufs...

Près de 300 enfants, encadrés par des membres du Conseil Communal des Jeunes (C.C.J.), ont participé à la récolte sous l'œil amusé de leurs parents et des membres du Collège communal.

Quel bonheur de voir leurs mines réjouies : nos lapins de Pâques ont ravi petits et grands.

Rendez-vous est d'ores et déjà pris pour l'an prochain!



## Félicitations à notre NOUVELLE CENTENAIRE!

Le dimanche 16 avril, le Collège communal s'est rendu à la résidence Neuve Cour pour célébrer les 100 ans de

**MADAME FERNANDE DEGREUS**  
NÉE LE 28 MARS 1917

Entourée de sa famille, elle a reçu avec simplicité de chaleureuses félicitations.





## Fête de l'EUROPE



Le 25 mars 1957, l'Italie, le Luxembourg, les Pays-Bas, l'Allemagne, la France et la Belgique signent à Rome deux traités :

- ▶ le premier crée la Communauté Économique Européenne (la C.E.E.);
- ▶ le second crée la Communauté européenne de l'énergie atomique (l'Euratom).

Depuis 1957, l'Union européenne agit donc dans de nombreux domaines pour faire de l'Europe un continent de paix, prospère et respectueux des valeurs humaines.

Pour nous, citoyens européens, les actions de l'Union européenne ont un impact direct sur notre vie quotidienne.

C'est pour cela que chaque année, la Fête de l'Europe est célébrée dans chaque ville jumelle en présence de délégations des 3 villes.

Kornthal-Münchingen a entamé les festivités en l'organisant le samedi 29 avril.

Le week-end suivant, le 6 mai, c'était au tour de Mirande.

Et le samedi 13 mai, c'est à l'Académie de musique et d'arts parlés que nous avons organisé la Fête de l'Europe à Tubize. Pour l'occasion, nous avons invité tous les logeurs du 50<sup>e</sup> anniversaire du Jumelage afin de découvrir avec eux la vidéo souvenir des festivités qui ont eu lieu en mai 2016.



## Les Aînés à Chimay!

Accompagnés de l'échevine des Aînés, nous nous sommes baladés le 16 mai dans Chimay en province de Hainaut.

Une visite guidée de la ville nous a permis de découvrir le Château et la Collégiale Saints-Pierre et Paul.

Après un repas composé de produits locaux, nous avons rejoint l'Espace Chimay à Bourlers pour y découvrir les richesses du pays de Chimay. Ce véritable temple des bières et fromages trappistes propose de découvrir ses spécialités préparées à base de produits du terroir. Nous avons dégusté la bière blonde pure malt, «la Chimay dorée» sans oublier le fromage «le Poteaupré», la crème des fromages trappistes.





## Journée Sport et Détente des SENIORS

Mardi 25 avril, dès l'aube, les Tubiziens attentifs ont pu constater une agitation inhabituelle aux alentours du stade Edmond Leburton. Ils ont ainsi pu voir les ouvriers communaux déplacer tables et chaises, matériel de gymnastique et de tennis de table, le personnel communal apporter du matériel de sonorisation, des coupes et des victuailles.

Quand soudain, vers 10h, un ballet de mini-bus s'orchestra sur le parking et du monde afflua de tout Tubize. Du monde? Pas n'importe quel monde.... Nos seniors avaient répondu en nombre à l'invitation du Collège communal à la «Journée Sport et Détente des Seniors».

C'était parti pour une merveilleuse journée avec nos Aînés : yoga du rire, gymnastique, marche, tennis de table, pétanque, ateliers créatifs, massage des mains, pédicure, jeux de société, whist.... Les activités furent diverses et variées.

Un succulent repas permit à nos Seniors de reprendre des forces pour attaquer une belle après-midi qui se clôtura par un petit récital et la remise des prix du tournoi de pétanque.

Une fabuleuse journée qui n'aurait pu avoir lieu sans l'aide précieuse et efficace des membres du Conseil Consultatif Communal des Aînés (C.C.C.A.).

## Tour de Saintes

Chef-d'œuvre du Patrimoine oral et immatériel, le Tour Sainte-Renelde a pris place cette année du 10 au 12 juin.

Organisé le week-end de la Trinité (le 1<sup>er</sup> dimanche après la Pentecôte), le Tour Sainte-Renelde débute le samedi soir par un salut solennel dans l'église Sainte-Renelde au cours duquel les reliques de la Sainte sont posées sur le char.

Le dimanche, après la messe, a lieu la procession composée du char et de la chasse escortés par 150 à 200 cavaliers et qui parcourt le circuit (28 km) de la paroisse primitive de Saintes. Une procession en costumes d'époque accueille le char pour sa rentrée à l'église.

Le lundi matin, après une petite procession autour de l'église, les habitants ont pu profiter davantage des plaisirs de la kermesse qui bat son plein.

Pour la petite histoire, les couleurs du drapeau sont le blanc pour la Sainte et le rouge pour les martyrs.



## C.C.C.A. : Conférence « Sécurité »

Au cours de ces dernières années, le maintien à domicile des Seniors s'est fortement développé. Le placement en maison de retraite est désormais moins automatique pour les personnes âgées dépendantes. Dans la plupart des cas, le maintien à domicile reste le premier choix pour la personne concernée. Avant toute prise de décision, il faut commencer par évaluer l'état de santé de la personne âgée. A cet effet, le C.C.C.A. a organisé une conférence sur le thème de la sécurité.

Pas moins de soixante personnes se sont retrouvées le 9 mai afin d'écouter les conseils des différents intervenants : la prévention des vols a été abordée par des Policiers, un serrurier a donné ses conseils de protection des habitations, et l'a.s.b.l. C.I.A.S (Centre Indépendant d'Aide Sociale) a proposé ses solutions et son assistance.



Faites l'expérience de la **RÉALITÉ AUGMENTÉE** avec **UNIMÉDIA**



1. Téléchargez gratuitement l'App **OVERLY**
2. Scannez l'**IMAGE** encadrée par les marqueurs (voir dans les coins)
3. Découvrez notre nouvelle offre **MULTIMÉDIA**



Animer le papier  
avec  **unimédia**  
EDITIONS | MULTIMEDIA

# L'ATribU

PLACE ST ROCH À CHATELET

- COURS DE DANSE
- COURS COLLECTIFS
- STAGE MULTICULTUREL
- ATELIER DIVERS
- ACCUEIL (BAR, ENCAS)



CONTACT: FREDERIC DE WINDT  
**0479/366.030**

WORKSHOPS  
ARTISTES INTERNATIONAUX  
DIVERSITÉ DES DISCIPLINES  
INSPIRATION  
OUVERTURE D'ESPRIT



L'ATribU SE VEUT ÊTRE UNIVERS DE PARTAGE, UNE TRIBU OÙ L'ON SE SENT CHEZ SOI, CE CHEZ SOI QUI VOUS DONNE L'ASSURANCE POUR VOYAGER DANS UNE AMBIANCE CALME ET SÉRIENNE DANS LE RESPECT DE SOI ET D'AUTRUI

# Vos émotions, notre moteur !



<b>AVRIL</b>	01-02	● Trophée des Fagnes
	15-16	● Spa 400
	21-22-23	● TCR Benelux Trophy
<b>MAI</b>	04-05-06	● WEC - 6 Hours of Spa
	13-14	● Lamera Cup / BRSCC
	19-20-21	● Spa Classic
	26-27-28	● GT Open
<b>JUIN</b>	03-04	● Porsche Days
	09-10-11	○ Spa Euro Race
	18	● Spa Italia
	23-24-25	● Spa Summer Classic
<b>JUILLET</b>	30/06 & 01-02	● The Bikers' Classics
	07-08-09	● The 25 Hours VW Fun Cup
	21-22-23	● Youngtimer Festival Spa
	27-28-29-30	● Total 24 Hours of Spa

<b>AOÛT</b>	05-06	● Bug Show
	13	● 6 Heures Moto
	25-26-27	● F1 Belgian Grand Prix
<b>SEPTEMBRE</b>	09 - 10	● Porsche Sports Cup
	15-16-17	● Spa Six Hours
	22-23-24	● ELMS - 4 Hours of Spa
	29-30 & 1/10	● Racing Festival
<b>OCTOBRE</b>	06-07-08	● 12 H. TCE + Proto Race
	21-22	● 24 Heures 2 CV

●	Entrée payante
●	Entrée gratuite
●	Entrée gratuite, invitation à télécharger
●	Entrée générale gratuite + paddocks payants
●	Invitation entrée générale à télécharger + paddocks payants



# SAISON 2017



[www.spa-francorchamps.be/agenda](http://www.spa-francorchamps.be/agenda)

Suivez-nous @circuitspa



# Saintes, village en fête

## 3<sup>E</sup> ÉDITION DES ARTS DE LA RUE

### SAMEDI 2 SEPTEMBRE :

- 11h30 :** Fiesta-vélos organisée par le GRACQ Tubize - gravure des vélos, contrôle technique, parcours d'habilité, stand d'info.
- 14h30 :** 14<sup>e</sup> Tour Ste Renelde à vélo - promenade de 28 km empruntant l'itinéraire du Grand Tour.
- 15h30 :** 2<sup>e</sup> Jogging de Saintes : 5 et 10 km.
- 18h00 :** Concert annuel de la Fanfare Royale et Communale Ste Cécile - entrée gratuite.
- 19h00 :** Buffet Breughel (réservation obligatoire) sous chapiteau avec animation musicale.

### DIMANCHE 3 SEPTEMBRE :

- 08h00 :** Grande Brocante
- 10h30 :** Descente des Géants
- 11h00 :** Défilé de la Fanfare Royale et Communale Ste Cécile
- 13h00 :** 3<sup>e</sup> édition des Arts de la rue - entrée gratuite

Bar et restauration durant tout le week-end

### PROGRAMME DÉTAILLÉ ET INSCRIPTIONS :

[www.marionnettes.be](http://www.marionnettes.be)



## ABONNEMENT CONFIANCE 11 SPECTACLES 155€



**COMÉDIE \* Ve. 06/10/17 \* 18€**  
**BONTE DIVINE**  
 DE LENOIR ET COLLA  
 AVEC JEAN-CLAUDE FRISON, LÉONIL MAC CORMICK, XAVIER PERCY, LAURENT RENARD



**HUMOUR \* Ve. 20/10/17 \* 32€**  
**LA FRAMBOISE FRIVOLE**  
 AVEC PETER HANS, BART VAN CAENEDEM



**HUMOUR \* Je. 02/11/17 \* 18€**  
**VÉRONIQUE GALLO**  
 DANS VIE DE MÈRE



**COMÉDIE \* Ve. 01/12/17 \* 25€**  
**DU CÔTÉ DE CHEZ LES AUTRES**  
 D'ALAN AYCKBOURN PAR LA COMÉDIE DE BRUXELLES



**HUMOUR \* Ve. 02/11/17 \* 18€**  
**GILI LE MENTALISTE**  
 DANS TOUT EST SOUS CONTRÔLE

02/353.98.93   
[www.tubize-culture.be](http://www.tubize-culture.be)

**HUMOUR \* Je. 11/01/18 \* 30€**  
**OLIVIER DE BENOIST**  
 PRODUCTION KI M'AIME ME SUIVE



**CONCERT \* Ve. 23/02/18 \* 28€**  
**DE BOCELLI AUX GRANDS AIRS ITALIENS**  
 PAR EURO SYMPHONIC ORCHESTRA



**COMÉDIE \* Di. 04/03/18 \* 25€**  
**LES FAUX BRITISH**  
 DE LEWIS, SHIELDS, SAYER MOLIÈRE 2016



**HUMOUR \* Ve. 23/03/18 \* 20€**  
**ZIDANI**  
 DANS ARLETTE, L'ULTIME COMBAT



**HUMOUR \* 20 & 21/04/18 \* 25€**  
**ERIC BOSCHMAN**  
 DANS NI DIEUX NI MAÎTRES MAIS DU ROUGE



**COMÉDIE \* Ve. 08/06/18 \* 20€**  
**NIVEAU 5**  
 AVEC ELSA ERROYAUX, JOËL RIGUELLE, STÉPHANIE COERTEN, PHILIPPE PETERS, DERCHEN COSTER

## AGENDA

## JUILLET



- ▶ **Vendredi 7 juillet de 18h à 23h**  
**VENDREDIS DE L'ÉTÉ - Handball Tubize**  
Démonstrations, animations, tournoi pour les jeunes comme les moins jeunes (Grand Place de Tubize) Infos et inscriptions via [handballtubize@gmail.com](mailto:handballtubize@gmail.com)
- ▶ **Samedi 8 juillet**  
**Balade patrimoine** : départ Place des Grées du Lou à Oisquerq. 02/355.55.39 ou [otp@tubize.be](mailto:otp@tubize.be)
- ▶ **Dimanche 9 juillet à partir de 8h**  
**Marche ADEPS** : 5, 10 et 20 km organisés par la Fanfare Royale et Communale Sainte-Cécile de Saintes au départ de l'école des Sacrés Cœurs (rue de la Cure 39 à Saintes). [secretariatfanfare@gmail.com](mailto:secretariatfanfare@gmail.com)
- ▶ **Vendredi 14 juillet de 18h à 23h**  
**VENDREDIS DE L'ÉTÉ - Tournoi de pétanque** organisé par le Kiki Tubizien. Lancer du but à 18h en doublettes formées et en 3 tours. (Grand Place de Tubize)

- ▶ **Vendredi 21 juillet à partir de 10h**  
**Fête Nationale** avec la participation des anciens Combattants et de la Fanfare Royale et Communale Sainte-Cécile (Place Aldophe Dupont à Saintes).
- ▶ **Vendredi 21 juillet de 18h à minuit**  
**Bal national** sous les loupottes organisé par l'O.T.P. (Grand Place de Tubize). 02/355.55.39 ou [otp@tubize.be](mailto:otp@tubize.be)
- ▶ **Vendredi 28 juillet de 18h à 23h**  
**VENDREDIS DE L'ÉTÉ - Tubize Tugraf'**  
Inauguration de la fresque organisée par le Service Social Communal.
- ▶ **Vendredi 28 juillet à 18h**  
**Soirée Jeux de société** seul(e) ou en groupe, de 10 à 110 ans. (MJ Antistatic, Ferme Massart à Tubize). Infos : 0484/98.70.53 ou [maxencelogeot@gmail.com](mailto:maxencelogeot@gmail.com)

## AOÛT

- ▶ **Vendredi 4 août de 18h à 23h**  
**VENDREDIS DE L'ÉTÉ - Aperock** avec le Groupe Delirium Band : Cover/Rock/Pop/Brazil music. Organisé par l'asbl Events For All et Diffusion Event (Grand Place de Tubize).
- ▶ **Samedi 5 août à partir de 14h30**  
**Tournoi de pétanque** : challenge René Kiermeer organisé par la Royale Alliance Sportive Saintoise (Stade Kiermeer, rue du Radoux 6A à Saintes). 0476/30.60.43 ou [www.as-sainoise.be](http://www.as-sainoise.be)
- ▶ **Samedi 5 août**  
**Balade à moto** organisée par l'amicale de la Police Zone Ouest Brabant Wallon. [www.apobw.be](http://www.apobw.be)
- ▶ **Lundi 7 août de 17h à 19h30**  
**Collecte de sang** à l'école Arc-en-Ciel (chaussée d'Enghien 243). 0800/92.245 ou [www.transfusion.be](http://www.transfusion.be)
- ▶ **Vendredi 11 août de 18h à 23h**  
**VENDREDIS DE L'ÉTÉ - Exposition de véhicules anciens et balade tubizienne** organisées par le Club de Véhicules Anciens de Oisquerq. (Grand Place de Tubize)
- ▶ **Vendredi 15 août**  
**Marche ADEPS** : 5, 10 et 20km, organisés par le J.E.T. (Jogging Entité Tubizienne) à l'école des Lou (Place Emile des Grés du Lou à Oisquerq). 0477/08.06.92.
- ▶ **Mardi 15 août**  
**Marche ADEPS** : 5, 10 et 20km, organisés par le J.E.T. (Jogging Entité Tubizienne) à l'école des Lou (Place Emile des Grés du Lou à Oisquerq). 0477/08.06.92.
- ▶ **Mercredi 16 août de 16h30 à 19h30**  
**Collecte de sang** à l'école Cheval Bayard (Square René Larcier à Clabecq). 0800/92.245 ou [www.transfusion.be](http://www.transfusion.be).
- ▶ **Vendredi 18 août de 16h30 à 19h30**  
**Collecte de sang** à l'école Francisco Ferrer (rue Ferrer 15). 0800/92.245 ou [www.transfusion.be](http://www.transfusion.be)
- ▶ **Vendredi 18 août de 18h à minuit**  
**VENDREDIS DE L'ÉTÉ - Bal aux lampions**. Soirée de clôture des vendredis de l'été avec la Confrérie de la Bière du Betchard.
- ▶ **Dimanche 20 août**  
**Marche ADEPS** : 5, 10 et 20km, organisés par la Royale Alliance Sportive Saintoise (Stade Kiermeer, rue du Radoux 6A à Saintes). 0476/30.60.43 ou [www.as-sainoise.be](http://www.as-sainoise.be)
- ▶ **Du lundi 21 août au vendredi 25 août, de 9h à 16h**  
**Stage de passage**. Préparation à l'entrée en première secondaire organisée par la Fabrique de Soi (rue de Mons 55 à Tubize, 02/355.04.76).
- ▶ **Du vendredi 25 août au dimanche 27 août**  
**Concours national d'attelage** : activités équestres. (Chaussée d'Enghien à Saintes).
- ▶ **Vendredi 25 août à 18h**  
**Soirée Jeux de société** seul(e) ou en groupe, de 10 à 110 ans. (MJ Antistatic, Ferme Massart à Tubize). Infos : 0484/98.70.53 ou [maxencelogeot@gmail.com](mailto:maxencelogeot@gmail.com)
- ▶ **Samedi 26 août**  
**Tubi'games** : jeux interquartiers à Clabecq (voir annonce sur cette page)
- ▶ **Lundi 28 août de 16h30 à 19h30**  
**Collecte de sang** à l'école Renard II (rue F. Taymans 181). 0800/92.245 ou [www.transfusion.be](http://www.transfusion.be)

## AVIS AUX ASSOCIATIONS

Si vous souhaitez présenter votre association ou voir figurer vos organisations dans ce bulletin, **contactez le service Communication au 02/391.39.61** ou via [service.communication@tubize.be](mailto:service.communication@tubize.be) (sous réserve de place disponible - merci de votre compréhension).

Le prochain exemplaire du bulletin communal sera distribué le 1<sup>er</sup> septembre 2017. Les articles doivent **impérativement rentrer avant le lundi 24 juillet 2017** (sous risque de non-publication), mais il serait prudent de réserver votre emplacement dès à présent.

- ▶ **Samedi 2 et dimanche 3 septembre**  
**Saintes, village en fête** : tour à vélo, jogging, concert, brocante, arts de la rue, ... (voir annonce p. 21)
- ▶ **Samedi 2 septembre à partir de 11h30**  
**Fiesta-vélos** organisée par le GRACQ (voir annonce p. 21)

## SEPTEMBRE

- ▶ **Samedi 2 et dimanche 3 septembre**  
**Saintes, village en fête** : tour à vélo, jogging, concert, brocante, arts de la rue, ... (voir annonce p. 21)
- ▶ **Samedi 2 septembre à partir de 11h30**  
**Fiesta-vélos** organisée par le GRACQ (voir annonce p. 21)

## TUBI'GAMES 2017



Les Tubi'Games 2017 se dérouleront sur le terrain de football de l'Olympic de Clabecq le **samedi 26 août 2017**.

Comme à son habitude, l'après-midi (14h) débutera par des épreuves entre différents quartiers tubiziens et une rencontre entre équipes qui se veut familiale et conviviale (Musique et petite restauration).

## PLUS D'INFOS SUR CES JEUX INTERQUARTIERS

Au 02/355.55.39 ou sur [www.tubigames.be](http://www.tubigames.be)

# COLLEGE ST-FRANÇOIS D'ASSISE

RUE DE MONS, 74 - 1480 TUBIZE

## ENSEIGNEMENT SECONDAIRE CATHOLIQUE

GÉNÉRAL - TECHNIQUE - PROFESSIONNEL



- **Un accueil personnalisé et à échelle humaine**
- **Une offre d'enseignement complète**

**IMMERSION**  
en néerlandais  
aux 1<sup>er</sup> et 2<sup>e</sup> degrés

### INFORMATIONS :

TÉL : 02-355 83 77 - FAX : 02-390 03 33

[www.francoisassise.be](http://www.francoisassise.be)



En tant que courtier indépendant,  
nous faisons LA PROMESSE de toujours ...

- ✓ Vous assurer sur mesure en toute confiance
- ✓ Vous conseiller en toute indépendance
- ✓ Vous écouter et vous comprendre
- ✓ Vous assister en toutes circonstances
- ✓ Vous proposer des solutions personnalisées
- ✓ Vous apporter de l'aide à chaque étape de votre vie
- ✓ Vous informer de l'évolution de vos assurances
- ✓ Vous soulager des tâches administratives

Bureau Financier Pietquin  
Rue de Mons, 16 - 1480 Tubize  
02-390 08 74

[www.bfp.be](http://www.bfp.be)



FSMA 14313 A-c01

## Besoin d'un Crédit hypothécaire ?

### Bureau Financier PIETQUIN

**02 / 355.90.25**

## FINTRO

GRUPE BNP PARIBAS 

**PROCHE ET PRO.**



# DELZELLE RESIDENTIELS

VOTRE APPARTEMENT NEUF  
PRÊT À VIVRE

LANCEMENT  
DE LA  
2<sup>e</sup> PHASE

LE MIRANDE  
À  
TUBIZE



PEB B A

Proche du **centre** et de la **gare**, la résidence offrira, dans un **cadre verdoyant**, une grande variété de logements: des appartements 1 à 3 chambres ainsi que des penthouses.

**VISITEZ NOTRE APPARTEMENT-TÉMOIN !**

Appartement 1ch.  
58 m<sup>2</sup>

à pd 129.000€ Hors Frais  
cave incluse

Appartement 2ch.  
80 m<sup>2</sup>

à pd 154.000€ Hors Frais  
cave incluse

## FORMULE ALL-IN SANS SURPRISE

### Toujours inclus dans nos prix:

Terrasse • Cuisine équipée • Salle de bains meublée, avec bain et douche • Ventilation double flux • Isolation acoustique de qualité • Parties communes avec: Eclairage LED • Panneaux solaires • Ascenseur

0495 32 00 26

WWW.DELZELLE.BE