

1480

VILLE DE TUBIZE



Bulletin d'informations communales ► **Février 2018**

Tubize, Clabecq, Saintes, Oisquercq

10

Dossier

Contournement Nord de Tubize

5 ► **MA VILLE**

9 ► **POLITIQUE COMMUNALE**

12 ► **ESPACE CITOYENS**

15 ► **ACTUALITES**

**Chasse
aux œufs**

Ferme Massart

17 MARS À 11H

www.tubize.be



COLLEGE ST-FRANÇOIS D'ASSISE

RUE DE MONS, 74 - 1480 TUBIZE

ENSEIGNEMENT SECONDAIRE CATHOLIQUE

GÉNÉRAL - TECHNIQUE - PROFESSIONNEL



- Un accueil personnalisé et à échelle humaine
- Une offre d'enseignement complète

IMMERSION
en néerlandais
aux 1^{er} et 2^e degrés

INFORMATIONS :

TÉL : 02-355 83 77 - FAX : 02-390 03 33

www.francoisassise.be



A VENDRE

**A DEUX PAS DU CENTRE
ET DE LA GARE DE TUBIZE**

Appartements de 1 à 3 chambres
avec terrasse, cave
et possibilité garage ou parking

Appartement témoin à visiter
0477 424 624

**SELECT
IMMO**



**COEUR DE VILLE
à Tubize**

**APPARTEMENT
1 CHAMBRE - 64 M²
avec terrasse et cave**

à pd **136.000€**
(+/- 175.000€ TVA et frais compris)

**APPARTEMENT
2 CHAMBRES - 80 M²
avec terrasse et cave**

à pd **151.000€**
(+/- 194.000€ TVA et frais compris)

PROJET RÉALISÉ PAR
**DELZELLE
RESIDENTIELS**

SELECTIMMO.BE • IMMONEUF.SELECTIMMO@GMAIL.COM • 02 390 00 00

Editorial

LE COLLÈGE

▶ Michel JANUTH

Bourgmestre

Administration générale, Jumelage, Régies communales, Service régional d'incendie et Police.

Contact : 02/391.39.02

bourgmestre@tubize.be

▶ Pierre PINTÉ

1^{er} Echevin : Aménagement du territoire, Etat civil, Sports et Finances.

Contact : 02/391.39.03

pierre.pinte@tubize.be

▶ Michel PICALUSA

2^e Echevin : Economie sociale, Enseignement et Travaux.

Contact : 02/391.39.05

michel.picalusa@tubize.be

▶ Bob MONARD

3^e Echevin A.I. : Communication, Commerce, Emploi, Jeunesse et Affaires patriotiques.

Contact : 02/391.39.69

bob.monard@tubize.be

▶ Bruno SOUDAN

4^e Echevin : Développement économique, Grands projets et Lutte contre les inondations.

Contact : 02/391.39.06

bruno.soudan@tubize.be

▶ Sabine DESMEDT

5^e Echevin : Aînés, Culture, Développement durable, Environnement, Famille et Santé.

Contact : 02/391.39.96

sabine.desmedt@tubize.be

▶ Frédéric JADIN

Président du C.P.A.S. : En charge du Service d'aide à l'intégration sociale (S.A.I.S.).

C.P.A.S. : 02/390.00.21

frédéric.jadin@tubize.be

CONCEPTION & RÉALISATION :

UNIMédia Editions Multimédia

Rue Monfort 8

4430 Ans

Tél. 04 224 74 84 info@uni-media.be



EDITEUR RESPONSABLE :

Collège communal, Grand Place 1 – 1480 Tubize

Nous remercions M^{me} Sylvia Pigarella et M. Guy Leclercq pour leurs photos.

Chères concitoyennes, chers concitoyens,

Après l'effervescence des festivités de la fin de l'année et les réjouissances du mois de décembre, liées aux fêtes patronales comme la Saint-Eloi pour les métallurgistes, la Sainte-Barbe notamment pour nos pompiers, la Saint-Nicolas pour nos enfants, les fêtes de Noël avec notre marché sur la Grand Place de Tubize qui a connu un incroyable succès et finalement le réveillon de Nouvel An, aujourd'hui, notre regard se tourne vers 2018, une année importante et électorale pour notre Ville et notre Province.

Mais avant cela, de nombreux dossiers sont encore à réaliser et nous avons décidé de travailler, d'encore travailler et de toujours travailler pour le bien-être du citoyen tubizien et cela jusqu'à la fin de la législature.

Ces dossiers concernent la mobilité avec le contournement nord, le cheminement cyclo piétons, les parkings, la poursuite de la mise en place de la nouvelle signalétique, l'école de Saintes, les voiries, les trottoirs, notre patrimoine avec l'église de Oisquerq et le moulin de Saintes et les travaux de lutte contre les inondations qui aujourd'hui font leurs preuves.

L'application de notre Plan de Prévention des Risques d'Inondation (PPRI), mis en place dès 2013, nous a permis de réaliser des travaux avec une analyse supra communale, par bassin, de la situation de chaque rivière.

Lors des derniers épisodes de crues que nous avons connus en décembre et en janvier, nous avons réussi à gérer les nouvelles infrastructures réalisées et ainsi vous protéger.

Et ce n'est pas fini ! Il reste beaucoup à faire, les risques diminuent, la situation s'est améliorée mais, comme on le rappelle régulièrement, le risque ZERO n'existe pas et nous ne sommes toujours pas à l'abri d'une crue dévastatrice.

2018 verra sur Tubize, la réalisation de deux zones d'immersion temporaire supplémentaires, l'une sur le Laubecq (35.000 m³) et l'autre sur le Coeurcq (70.000 m³) !

Et en 2019, ce sera la réalisation de la zone d'immersion temporaire de la prairie des Angles, à l'Avenue de Scandiano, dans le cadre du projet européen, Live Belini !

Un travail conséquent nous attend donc pour les prochains mois.

Je terminerai en vous réaffirmant et en vous garantissant notre envie et notre volonté de poursuivre le redressement de notre Ville et le travail entamé pour le bien-être des Tubiziens.

Michel JANUTH
Votre Bourgmestre



CONSEIL COMMUNAL

- ▶ **Les membres du Conseil communal :** Henri BORREMANS (MR), Jeannine LENS (RC), Michel PLUCHART (RC), Jean-Marc ZOCATELLO (RC), Najat MOHDAD (DS), Lyseline LOUVIGNY (MR), Fabienne FERIER (RC), Philippe ANGILLIS (RC), Jean-Armand WAUTIER (RC), Maïté SAINT-GUILAIN (PS), Benoit LANGENDRIES (RC), Hassan IDRISSE (PS), Guy LECLERCQ-HANNON (PS), Pierre ANTHOINE (PS), Jean-Pierre FUMIERE (PS), Youri CAELS (ECOLO), Hicham EL KROUT (ECOLO), Luc HENRIOLLE, Alain LEKIME (RC), et Daniel EECKHOUT (PS).



TUBIZE PARTS SERVICE

CHAINES À NEIGE THULE

Ne laissez pas la neige vous bloquer la route!



Se montent rapidement et de manière intuitive

THULE EASY-FIT



Tout pour l'auto et l'industrie

329 Chaussée de Mons - 1480 TUBIZE

Tél. 02/355 40 78 - Fax 02/355 75 32
tubizeparts@skynet.be



Entreprise générale d'électricité

Installation électrique - Courant fort et courant faible -
Dépannage 7/7 - Parlophonie - Vidéophonie - Maintenance

0486 271 589

info.ptpconcept@gmail.com

Chaussée d'Hondzocht 26, 1480 Tubize



MATERIEL POUR ESPACES VERTS

Keymolen

A & C S.A.



Route de Bruxelles 51 - 1430 REBECQ

Magasin BROZE à TUBIZE



GRUPE Jouets
BROZE
fournisseur de bonheurs

Ch. De MONS 311 - 1480 TUBIZE

02/366.27.09

1 € = 1 POINT

400 POINTS = 1 CHÈQUE CLUB DE

20€

CARNAVAL

Déguisements, masques, cotillons, grimages...



Ouvert du **Lundi au Vendredi**

de 10h à 18h30

Samedi de 9h30 à 18h30



La lutte contre les inondations continue ... De grands travaux commencent à Saintes et Tubize

Pour rappel, la Ville de Tubize, en partenariat avec l'Intercommunale du Brabant wallon (InBW), envisageait dans son PPRI (Plan de Prévention des Risques d'Inondations) la réalisation de deux Zones d'Immersion Temporaire (ZIT) : une sur le Coeurcq et l'autre sur le Laubecq.

Comme pour la plupart des dossiers, la partie administrative a été un long et fastidieux parcours. Avant d'entamer les travaux, il a fallu commencer par trouver les budgets, obtenir les autorisations des diverses autorités compétentes et surtout acquérir les terrains nécessaires pour implanter les ouvrages.

Le 11 mars 2013, le Conseil communal a approuvé la convention d'assistance

technique et administrative avec l'InBW qui marque le début du projet.

Le 15 mars 2013, le bureau d'Études C²PROJECT a présenté les deux avant-projets.

Depuis, la Ville a suivi les procédures pour l'obtention des permis d'urbanisme auprès de la Région wallonne et les autorisations d'effectuer des travaux sur cours d'eau auprès de la Province du Brabant wallon, gestionnaire du Coeurcq et du Laubecq.

En parallèle, l'achat des terrains – soit 15 propriétaires ou exploitants – a été négocié. Pour la ZIT du Laubecq, les acquisitions ont eu lieu le 4 mai 2017 et pour la ZIT du Coeurcq, le 11 janvier 2018.

L'entreprise WANTY, qui a remporté les deux marchés, a donc entamé le chantier

de la ZIT du Laubecq le 6 novembre 2017. Sauf imprévus, les travaux devraient être terminés dans un délai de 10 semaines mais il faut tenir compte des conditions météorologiques peu favorables en cette période.

Le chantier de la ZIT du Coeurcq devrait débuter le 1er mars. Elle sera donc opérationnelle pour l'hiver prochain.

Ces deux importantes réalisations clôturent le programme défini dans le Plan de Prévention des Risques d'Inondations (PPRI) par le Conseil communal du 29 mars 2013.

Le risque zéro n'existe pas. Mais ce que la Ville pouvait faire, elle l'a fait!

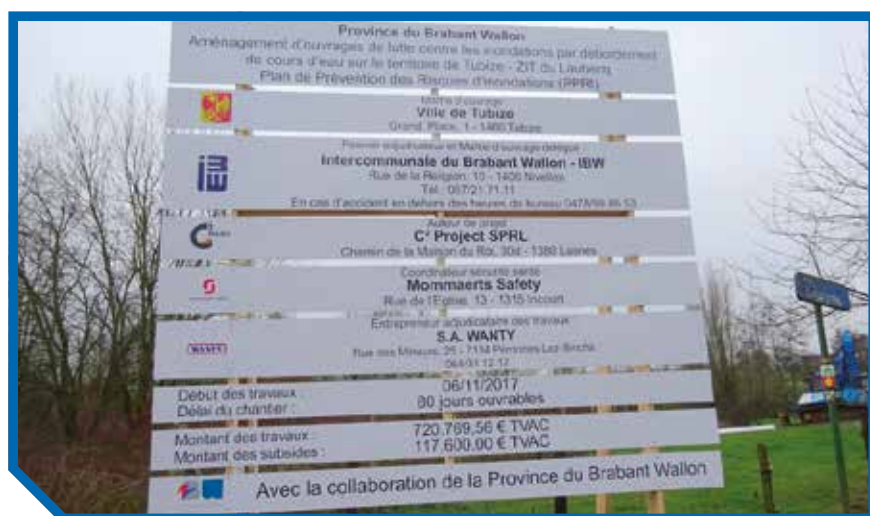

Besoin d'aide ou de conseils concernant vos factures et consommations d'énergie?

Contactez le tuteur énergie du CPAS de Tubize! Chaque lundi (sur rendez-vous), il répondra à vos demandes concernant vos consommations, vous guidera dans les marchés de l'énergie et vous aidera à mettre en place des petits gestes économiseurs d'énergie.

Votre tuteur-énergie, Julien Verhaegen
0472/73.11.25 - julien.verhaegen@cpas-rebecq.be

QUI PEUT ME DIRE POURQUOI MA FACTURE EST PLUS ÉLEVÉE APRÈS LE RELEVÉ D'INDEX?

QUI PEUT ME GUIDER POUR RÉDUIRE MA CONSOMMATION D'ÉNERGIE?

QUI PEUT M'AIDER À AMÉLIORER LA PERFORMANCE ÉNERGÉTIQUE DE MON HABITATION?

QUI PEUT M'INDIQUER QUELS ÉQUIPEMENTS CHOISIR DANS MON HABITATION?

Le tuteur énergie du CPAS de Tubize



Rue de Bruxelles 11 - TUBIZE

Votre agence immobilière de proximité. Notre but... Atteindre le vôtre!

02 / 355.02.79 - info@immobme.be

ESTIMATION GRATUITE - PEB GRATUIT

IPI 506 917

www.immobme.be

IPI 507 629

Depuis près
de 20 ans



AS DE PIQUE
Infirmières à domicile

Colette De Schepper 067 55 36 53

Mireille De Weghe 0477 77 49 80

Isabelle Arnould 0479 45 18 05



Tous soins infirmiers et accompagnement en soins palliatifs 7 jours/7

Qualité, sérieux et professionnalisme.

En collaboration avec votre médecin traitant et les centres de coordination présents

Tubize et entités - Rebecq et entités - Braine-le-Comte - Soignies



COIFFEURS VISAGISTES

OUVERTURE

Du mardi au jeudi : 9h00>18h00

Vendredi : 8h30>nocturne

Samedi : 8h30>16h00

Remise de 20%

aux moins de 20ans

PARKING PRIVÉ

studio
look

WWW.STUDIOLOOK.BE

Rue de Bruxelles 29 - 1480 TUBIZE

02/390 03 95



BESOIN D'AIDE POUR

- VOTRE REPASSAGE

- VOS TÂCHES MÉNAGÈRES

C'est possible pour 9,00€ / heure
(soit 8,10€ après déduction fiscale)

Attention ! centrale de repassage située rue de la Filature
(entre l'ancien dépôt Belgica et le Casino)

AGENCE LOCALE POUR
L'EMPLOI DE TUBIZE
(Association Sans But Lucratif)
Rue de Bruxelles 81

Parking aisé !

Tél. 02 355 07 33

Fax 02 390 92 42

Courriel : ale.titres-services@skynet.be





La Ville travaille **POUR VOUS**

BARRIÈRES DE PROTECTION



Elles ont pour vocation de protéger les piétons en les orientant vers des traversées piétonnes plus sécurisantes, tout en donnant un certain cachet à notre Ville.

REMISE À NEUF DE LA CHAPELLE DU HAMEAU DE RIPAIN



Contrairement à ce que vous avez pu lire dans une certaine presse, la chapelle a été complètement remise à neuf par le service technique (démontage, nouvelle fondation, remaçonage, sablage de la pierre et de la grille).

Vous êtes invités à vous rendre sur place afin d'apprécier ce petit patrimoine et l'excellent travail réalisé par le service Travaux. Merci aux riverains bénévoles qui ont signalé l'état d'abandon de cette petite chapelle.

Prévisions budgétaires extraordinaires pour 2018

Travaux	Montant	Subside(s)
Caméras de surveillance	30.000 €	/
Entretien voiries & trottoirs	600.000 €	/
Avenue des Alouettes	450.000 €	50%
Parking étangs de Coeurcq	50.000 €	/
Berges étangs de Coeurcq	50.000 €	/
Bassin d'orage rue de Rebecq	100.000 €	/
Rénovation cours de l'école «Cheval Bayard»	50.000 €	/
Mise en conformité des bâtiments communaux	40.000 €	/
Aménagement salle du Conseil	50.000 €	/
Église d'Oisquercq	1.250.000 €	100%

PARC SAINT-JEAN



- ▶ Nettoyage et élagage des plantations bordant le parc et les jardins voisins.
- ▶ Curage du Ry Saint-Jean qui le traverse.

RUE DE LA DÉPORTATION : TROTTOIRS CÔTÉ N^{OS} IMPAIRS



Les travaux se terminent avec l'ajout de quelques vasques et de mobilier urbain, qui donneront à cette rue un caractère plus accueillant. Les trottoirs du côté des n^{OS} pairs ne seront pas oubliés en 2018.

MARCHÉ DE NOËL



Nous souhaitons mettre nos ouvriers communaux à l'honneur. En tout temps ils travaillent d'arrache-pied afin de rendre notre Ville plus agréable au quotidien. Grâce à leur excellent travail, ils ont également contribué à ce que le Marché de Noël soit un moment de joie et de rencontres diverses dans une ambiance magique.

SALLE DE SPECTACLE DE L'ACADÉMIE (SCÈNE)



L'Académie des arts, fréquentée par plus de 700 élèves, donne régulièrement des représentations qui mériteraient quelques aménagements de la salle de spectacle.

Travaux budgétés en 2017 et réalisés en 2018

Rue Jean Wautrequin	Sécurisation des abords de l'école
Avenue des Sorbiers & Square Larcier	Réfection trottoirs
Rue des Déportés	Renouvellement de la conduite d'eau de ville + réfection de la voirie et des trottoirs
Rue d'Hennuyères	Réfection voirie
Avenue de Scandiano	Réfection voirie et trottoirs + création d'une piste cyclable
Égouttage rue de Bruxelles	Renouvellement
Rue des Frères Vanbellinghen	Renouvellement égouttage + réfection voirie et trottoirs
Parc Saint-Jean	Aménagement d'une aire de stationnement

ETAT CIVIL du 01/11/2017 au 31/12/2017

NAISSANCES

Hanon , Néomie	02/11/2017
Gérard , Charlize	02/11/2017
Ide Sanda , Imran	02/11/2017
Pierre , Théo	05/11/2017
Riwa , Synda	06/11/2017
Dewilde , Mellia	07/11/2017
Fent , Aiden	09/11/2017
Boodhoo , Isabelle	09/11/2017
Clavis , Emy	11/11/2017
Ahime Antoniazzi , Juliano	12/11/2017
Blagoci , Andrei	16/11/2017
Apetrei , Mariam	16/11/2017
Molo Pa Molo , Léanna	16/11/2017
Solas , Naomi	17/11/2017
Castagnaro , Andrea	20/11/2017
Yabusele Losendo , Brianna	23/11/2017
Delleuse , Raphaël	26/11/2017
Aarrass , Dina	27/11/2017
Coppola , Zola	27/11/2017
Boukhriss , Yahya	01/12/2017
Jambé Vigil , Noah	03/12/2017
Toubeau , Lyam	05/12/2017
Jansen , Noor	06/12/2017
Nomo , Wilfrid	07/12/2017
Danet , Soanne	08/12/2017
Drissi , Aymene	09/12/2017
Capezzuto , Tiziano	10/12/2017
Hardy , Mathys	11/12/2017
Sahnoune , Sirine	11/12/2017
Moustatine , Wiam	12/12/2017
Tahiri , Imad	13/12/2017
Brisart Spironello , Lucas	13/12/2017
Avgeridis , Ellina	15/12/2017
Herman , Naël	16/12/2017
Schümmer , James-Pál	21/12/2017
Biluge Nyenyezi , Shukrani	21/12/2017
Gréer , Eleanor	22/12/2017
Rheau , Matthis	28/12/2017
Deleeuw Collura , Livio	29/12/2017
Bernier , Ethan	31/12/2017

DÉCÈS

Vancutsem , Fabienne Noëlla Andrée Rosa Ghislaine (25/12/1960 - 01/11/2017)
Rombaut , Ghislaine Julia Oscarine (24/06/1922 - 02/11/2017)
Girardi , Angelo Fiorenzo (27/12/1957 - 03/11/2017)
Hanini , Fadma (01/01/1933 - 04/11/2017)
Thibaut , Lucienne Marie Jeanne (08/09/1931 - 04/11/2017)
Cornil , Jeanne Camille Bertha Martha (21/01/1933 - 06/11/2017)
Servé , Rosa Marie Stephanie (25/05/1922 - 07/11/2017)
Farouji Touati , Hammad (00/00/1933 - 07/11/2017)
Vanderelst , Jacqueline Julia Angèle Joséphine (01/12/1933 - 09/11/2017)
Marotto , Eda (29/03/1929 - 09/11/2017)
Couvreur , Florian Hélène Lucien (22/09/1959 - 10/11/2017)
Brabant , Joseph (20/12/1924 - 13/11/2017)
Cottin , Charles Auguste (17/10/1933 - 14/11/2017)
Bert , Marie Josée (15/08/1923 - 17/11/2017)
Sprumont , Claudine Marie Françoise (24/01/1944 - 20/11/2017)
Brunson , Marie Léonie (04/07/1921 - 20/11/2017)
Denuit , Roger Ferdinand Auguste (25/12/1933 - 22/11/2017)
Lefévre , Gilberte Françoise (13/10/1948 - 23/11/2017)
Quick , Jacques Raoul Achille (02/12/1934 - 24/11/2017)
Mokadam , Abderrazak (00/00/1947 - 24/11/2017)
Dutrieux , Léa Denise Ghislaine Aimée (03/10/1925 - 24/11/2017)
Bruyere , Annie Angèle (30/01/1926 - 28/11/2017)
Cambron , Marguerite Marie (14/01/1927 - 29/11/2017)
Cloquet , Murielle Louise (10/04/1965 - 03/12/2017)
Marit , Jean Armand Joseph (10/04/1932 - 04/12/2017)
Lopez Salas , Petra (15/09/1924 - 13/12/2017)
Musche , Marcelle Augustine (30/05/1926 - 17/12/2017)
Moustie , Robert Julien (20/10/1940 - 18/12/2017)
Scutenaire , Marthe Alphonsine Josée Ghislaine (04/09/1947 - 19/12/2017)
Forma , Fabrice Marie Achille (01/08/1970 - 24/12/2017)
Maelschalck , Georges (12/06/1943 - 25/12/2017)
Demeuter , Arlette Marie Louise (18/05/1953 - 26/12/2017)
Kennis , Julie Céline Thérèse Victorine (28/04/1933 - 26/12/2017)
Leonardi , Maria (05/01/1933 - 31/12/2017)

MARIAGES

Chaufoureau , Ken et Claret , Laura (04/11/2017)
Kathenis , Romain et Arnoys , Laura (17/11/2017)
Dewet , Stéphanie et Quelderie , Sophie (24/11/2017)
Bossicard , Olivier et Aversa , Maria (25/11/2017)
Vandenvelde , Stéphane et Stercq , Nathalie (02/12/2017)
Defraïne , Christophe et Umugwaneza , Sandra (02/12/2017)
Simon , Laurent et Claes , Christel (16/12/2017)
Nguyen-Phuoc , Bao-Tung et Van Wanghe , Nathalie (30/12/2017)

Conseil communal du 13 novembre 2017

- ▶ interdiction de circulation Chemin du Pont du Diable pour les véhicules dont la masse en charge excède 3,5 tonnes à l'exception de la desserte locale. Cette mesure sera matérialisée par le signal C21 (3,5T) ainsi que par le signal additionnel «sauf desserte locale».
- ▶ aménagement d'une portion de voirie à l'Avenue de Scandiano : réduction de l'espace voirie à une bande à sens unique pour les voitures, aménagement de trottoirs plus larges, piste cyclable, zone «dépose - minute» ainsi que déplacement de la traversée piétonne en aval.

PROCHAINE SÉANCE

Le Conseil communal se réunit normalement tous les 2^e lundis du mois. La prochaine séance se tiendra à l'Hôtel de Ville le **LUNDI 12 MARS 2018 à 19 H 30**. L'ordre du jour sera publié sur le site www.tubize.be.

Conseil communal du 11 décembre 2017

Budget communal de l'exercice 2018 :

	Service ordinaire	Service extraordinaire
Recettes globales	28.586.462,12 €	3.330.280,00 €
Dépenses globales	28.575.297,25 €	3.330.280,00 €
Boni global	11.164,87 €	0 €

Règlement-taxe relatif à la gestion des déchets ménagers et assimilés :

Au sens du présent règlement-taxe, on entend par :

- ▶ déchets ménagers : les déchets provenant de l'activité usuelle des ménages ainsi que les déchets assimilés à de tels déchets en raison de leur nature ou de leur composition ;
- ▶ déchets assimilés : les déchets provenant d'une activité commerciale, industrielle ou artisanale, ou du secteur tertiaire, qui sont toutefois comparables aux déchets produits dans le cadre de l'activité usuelle des ménages en raison de leur origine, de leur quantité, de leur nature ou de leur composition ;
- ▶ ordures ménagères brutes : la fraction résiduelle des déchets ménagers, après tri sélectif opéré par les usagers ;

- ▶ ménage : un usager vivant seul ou la réunion de plusieurs usagers ayant une vie commune ;
- ▶ usager : tout producteur de déchets bénéficiaire des services de gestion des déchets rendus par la ville.

La partie forfaitaire de la taxe est fixée comme suit :

- ▶ 80,00 euros pour tout ménage composé d'un seul usager ;
- ▶ 100,00 euros pour tout ménage composé de 2 usagers ;
- ▶ 125,00 euros pour tout ménage composé de 3 usagers ou plus ;
- ▶ 100,00 euros pour toute seconde résidence ;
- ▶ 150,00 euros pour tout redevable visé à l'article 3, 2^e.

Justice de Paix à Tubize : introduction d'une demande auprès du Ministre de la Justice afin de maintenir la Justice de

Paix à Tubize pour en garantir son accès à la population de l'ouest du Brabant wallon (60.000 habitants) et aux citoyens tubiziens en particulier.

Le Conseil communal souhaite pour Tubize une qualité d'infrastructure de justice permettant d'accueillir les citoyens dans les meilleures conditions d'exercice de la défense de leurs droits.

Interventions régionales : sollicitation pour le dossier n°6 repris au Plan d'Investissement Communal 2017-2018 approuvé comme suit :

- ▶ Réaménagement de la Rue d'Hen-nuyères au montant de 271.699,91 € TVAC ;
- ▶ Réaménagement de l'Avenue des Alouettes au montant de 449.257,27 € TVAC ;
- ▶ Réaménagement de l'Avenue de Scandiano au montant de 319.561,00 € TVAC ;
- ▶ Réhabilitation de divers trottoirs de l'entité au montant de 200.000 € TVAC ;
- ▶ Construction de l'égouttage Avenue du Hain au montant de 92.825,00 € TVAC ;
- ▶ Reconstruction de l'égouttage rue des Frères Vanbellighen et l'impasse d'Ophain au montant de 483.542,49 € TVAC (hors égouttage prioritaire).

MOT DE LA MAJORITÉ

En 2012, une Majorité composée de trois partis semblait difficile à gérer...

Après cinq ans de fonctionnement, chacun d'eux a trouvé sa place.

Tous les projets menés dans différents domaines (restauration des voiries, lutte contre les inondations, mise en place d'éco pâturage...) sont le résultat de réflexions, de décisions, de budgétisation et de collaboration tripartite.

En 2018, année électorale, nous continuerons à mettre tout en œuvre afin d'assurer les missions régaliennes de l'administration. Mais aussi assurer le suivi des différents projets ébauchés depuis 2012. Nous continuerons cette chasse aux subsides commencée en début de mandature qui permettent d'améliorer le quotidien des Tubiziens.

MOT DE L'OPPOSITION

Être citoyen c'est s'engager pour... le Sport

Rempart face aux maladies, à la fatigue et aux fragilités du corps, le sport compte plus d'une vertu. Faire de l'exercice physique aide à prévenir de nombreux maux et contribue à favoriser les relations humaines.

À Tubize, nombreux sont les clubs et leurs pratiquants qui ont contribué à redonner une image positive de notre Ville.

Michel Dernies, Michel Dewolf, André Menu, Eden Hazard ou encore Alfredo Russo ont permis de mettre notre Ville en lumière. Tubize est désormais considérée comme une Ville qui se bat et qui gagne.

Le stade et le site «Leburton» se composent non seulement de terrains de foot mais également d'un hall omnisports ainsi que de nombreuses salles de sport et de réceptions louées par la «RDI» à une multitude de clubs qui pratiquent des disciplines de tout genre (ping-pong, arts martiaux, danses, badminton, volley, basket, mini foot, handball, gymnastique, tennis... et animations diverses telles que patinoires, golf indoor...)

Aujourd'hui, la croissance démographique dans nos différents villages impose une décentralisation des infrastructures. Le «RC» considère qu'il faudra doter nos différents villages de salles vouées à la pratique du sport.

Le «RC» vote pour le renouveau d'une Ville définitivement sportive! Rejoignez-nous via notre page  ou notre site www.rctubize.be!

Le «RC».

LE MOT DU BOURGMESTRE MICHEL JANUTH

La mobilité est un des enjeux majeurs pour l'avenir de notre Ville et de notre région et y répondre de manière durable constitue un défi considérable.

En effet, elle est un élément essentiel au bien-être et au développement d'une ville mais si le droit à une mobilité de base doit être garanti à chacun, il ne peut s'exercer de n'importe quelle façon. Des solutions, innovantes, originales sont possibles et doivent être envisagées.

Cependant, la congestion du réseau routier est une évidence à Tubize, chacun a l'occasion de s'en rendre compte régulièrement.

Partant de ce constat, le Collège communal a fait acte de candidature auprès du Gouvernement de Wallonie afin d'obtenir le contournement de Tubize.

Ce dossier a été retenu, pour sa partie NORD, dans le plan « routes » 2016-2019 du Ministre de la Mobilité. Une bonne nouvelle pour tous les habitants de Tubize.

Une nouvelle étape vient d'être franchie le 23 janvier dernier par l'organisation de la réunion d'information préalable au public à laquelle vous étiez nombreux à participer.

Cette soirée a été l'occasion de découvrir l'avant-projet du futur tracé de ce contournement NORD de la Ville de Tubize.

Cela a permis aussi aux auteurs du projet et au maître d'œuvre, la Région wallonne, d'écouter et d'entendre les remarques plus ou moins pertinentes que le public a formulées.

Vous trouverez ici l'avant-projet de tracé de la future route qui se veut être une route de liaison et non pas une voirie de développement. Il n'est en effet pas question d'urbaniser les abords de cette voirie.

Que du contraire, nous avons demandé qu'elle soit, tant que faire se peut, intégrée dans le paysage.

Bien sûr, cela implique des changements de comportement et malheureusement aussi des sacrifices mais l'intérêt général doit prévaloir sur les intérêts particuliers.

Néanmoins, et c'est notre rôle, nous sommes engagés à réduire au maximum l'impact qu'aura cette nouvelle voirie qui garantira au plus grand nombre, nous en sommes persuadés, une meilleure mobilité.

Les prochaines étapes sont donc maintenant l'enquête publique, l'étude d'incidence environnementale, la présentation des conclusions et du projet, ensuite le dépôt du permis, l'acquisition des terrains et enfin la réalisation des travaux.

C'est une longue procédure mais la volonté y est et la Région Wallonne souhaite aboutir pour 2021!



Le public tubizien lors de la présentation du projet

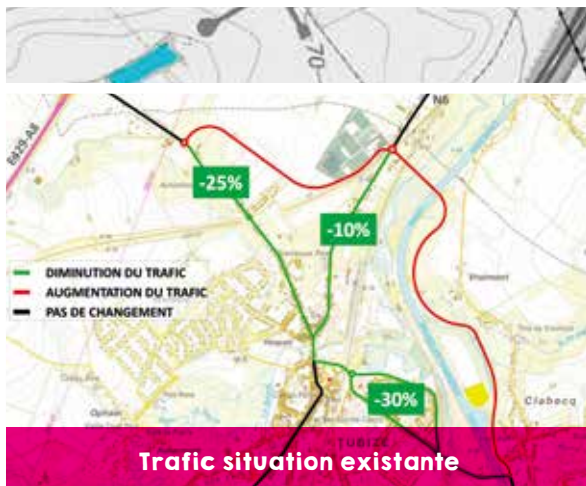

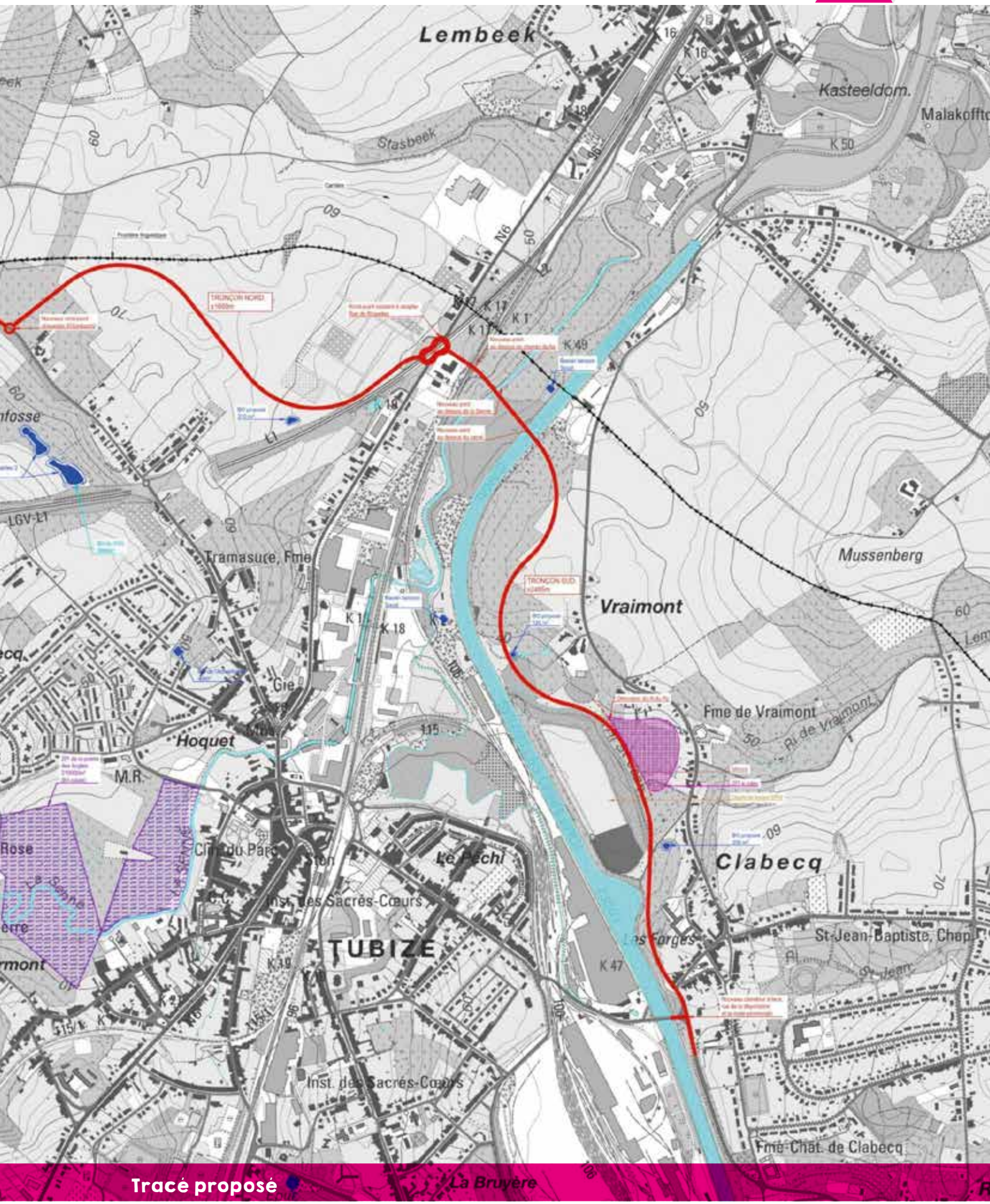

Tracé proposé

ÉLECTIONS COMMUNALES DU 14 OCTOBRE 2018

Les citoyens étrangers résidant en Belgique peuvent s'inscrire à certaines conditions comme électeur pour ces élections.

A. CITOYENS D'UN ÉTAT MEMBRE DE L'UNION EUROPÉENNE

Tout ressortissant d'un État membre de l'Union Européenne peut voter à condition de respecter les conditions d'électorat et de s'être préalablement inscrit comme électeur.

Ceux qui se sont inscrits pour les élections communales en 2000, 2006 ou 2012 ne doivent plus se réinscrire comme électeur pour les élections de 2018.

Attention : il s'agit bien d'une inscription pour les élections communales et non pour l'élection du Parlement européen. En cas de doute, prenez contact avec le Service Population.

Conditions :

- ▶ Être ressortissant d'un des 27 autres États membres de l'Union Européenne;
- ▶ Être âgé de 18 ans minimum en date du 14 octobre 2018;
- ▶ Être inscrit au registre de la population ou au registre des étrangers d'une commune le 1^{er} août 2018;
- ▶ Jouir, au 14 octobre 2018, de ses droits civils et politiques;
- ▶ Avoir introduit au plus tard le 31 juillet 2018 une demande en vue de l'inscription sur les listes électorales.

Pour s'inscrire, il faut compléter le formulaire d'inscription et le remettre avant le 31 juillet 2018 au Service Population.

B. CITOYENS ÉTRANGERS D'UN ÉTAT NON MEMBRE DE L'UNION EUROPÉENNE

Tout ressortissant d'un État hors de l'Union Européenne, résidant depuis au moins cinq années en Belgique, peut voter à condition de respecter les conditions liées à la capacité d'électeur et de s'être préalablement inscrit comme électeur.

Ceux qui se sont inscrits pour les élections communales en 2000, 2006 ou 2012 ne doivent plus se réinscrire comme électeur pour les élections de 2018.

Conditions :

- ▶ Résider en Belgique (et être couvert par un titre de séjour légal qui l'atteste) de manière ininterrompue depuis 5 ans;
- ▶ Être âgé de 18 ans minimum en date du 14 octobre 2018;
- ▶ Être inscrit au registre de la population ou au registre des étrangers d'une commune le 1^{er} août 2018;
- ▶ Jouir, au 14 octobre 2018, de ses droits civils et politiques;
- ▶ Avoir introduit au plus tard le 31 juillet 2018 une demande en vue de l'inscription sur les listes électorales.

Pour s'inscrire, il faut compléter le formulaire d'inscription et le remettre avant le 31 juillet 2018 au Service Population. Vous devrez signer une déclaration par laquelle vous vous engagez à respecter la Constitution, les lois du peuple belge et la

Convention de sauvegarde des Droits de l'Homme et des Libertés fondamentales. Cette déclaration figure dans le formulaire d'inscription.

Les formulaires sont disponibles au Service Population ou sur le site de notre Ville www.tubize.be.

Remarque importante concernant la procédure :

La démarche d'inscription du ressortissant étranger est une démarche volontaire et personnelle.

Cette demande peut se faire de deux manières :

- ▶ Se présenter personnellement au Service Population – Passage Champagne – rue de la Déportation, 61.
- ▶ Envoyer le formulaire par courrier postal à Monsieur le Bourgmestre – Service Population – Grand Place, 1 – 1480 Tubize.



Collecte porte-à-porte de papiers-cartons

Malgré les recommandations de Fost Plus stipulant que papiers et cartons doivent être ficelés ou déposés dans une caisse en carton fermée ou encore dans des sacs en papier, certains continuent à les mettre dans un contenant en plastique. Si cette pratique a été tolérée car peu répandue, désormais, ces contenants seront refusés car ils impliquent

- ▶ une perte de temps pour vérifier le contenu
- ▶ des difficultés pour les vider dans la benne
- ▶ l'obligation pour les collecteurs de les replacer devant la bonne maison sans encombrer la voie publique.

Merci de respecter scrupuleusement ces consignes et de penser à éviter le ruban adhésif ainsi que le film plastique qui protège certaines publications.

Plus d'infos sur www.ibw.be ou sur le calendrier 2018 des collectes de déchets.



PEUGEOT OLLIVIER TUBIZE

Chaussée de Mons, 377 • 1480 Tubize
☎ 02 367 24 00 • ollivier@olliviertubize.be
Vente : 02 367 24 01 / 02
Entretien/Carrosserie : 02 367 24 03

PEUGEOT OLLIVIER WATERLOO Chaussée de Louvain, 15 • 1410 Waterloo
☎ 02 387 01 00 • ollivierwaterloo@peugeot.be

PEUGEOT OLLIVIER HALLE Bergensesteenweg, 28 • 1651 Lot
☎ 02 333 37 00 • ollivier.halle@peugeot.be

PEUGEOT OLLIVIER ALSEMBERG Brusselsesteenweg, 122 • 1652 Alsemberg
☎ 02 380 14 71 • ollivierjohan.alsemberg@peugeot.be

NOUVELLE GAMME SUV

DÉJÀ LA PLUS VENDUE EN BELGIQUE

ROULÉ ET
APPROUVÉ

CONDITIONS SALON sur toute la gamme



PROLONGATION DU 1^{ER} AU 28 FÉVRIER

☎ L/100 KM ☎ G/KM SUV 2008: 3,7 - 4,9 - 96 - 114 | SUV 3008: 4,0 - 6,0 - 103 - 136 | SUV 5008: 4,1 - 6,1 - 106 - 140 (SELON NORME NEDC)

*Source Febiac, immatriculations du 01/01/2017 au 30/11/2017. Plus d'informations sur : www.peugeot.be/fr/suv

PEUGEOT RECOMMANDE TOTAL Donnons priorité à la sécurité. Informations environnementales (AR 19/03/2004): www.peugeot.be

L'ATRIBU

PLACE ST ROCH À CHATELET

- COURS DE DANSE
- COURS COLLECTIFS
- STAGE MULTICULTUREL
- ATELIER DIVERS
- ACCUEIL (BAR, ENCAS)



L'ATRIBU SE VEUT
ÊTRE UNIVERS DE PARTAGE
UNE TRIBU
OÙ L'ON SE SENT CHEZ SOI
CE CHEZ SOI
QUI VOUS DONNE L'ASSURANCE
POUR VOYAGER
DANS UNE AMBIANCE
CALME ET SÉRIENNE
DANS LE RESPECT
DE SOI ET D'AUTRUI

ARTISTES INTERNATIONAUX
DIVERSITÉ DES DISCIPLINES
OUVERTURE D'ESPRIT
WORKSHOPS
INSPIRATION



CONTACT: FREDERIC DE WINDT
0479/366.030



unimedia

EDITIONS | MULTIMEDIA

Est désormais **100%**
multimédia!

Vous désirez insérer une publicité dans cette brochure?

CONTACTEZ MOI !

Denis Lacroix

Gsm : 0497 53 63 44

E-mail : d.lacroix@uni-media.be



📍 Rue Monfort 8 – 4430 Ans
Siège d'exploitation : Grand'Place 23 – 5060 Auvelais

☎ 04 224 74 84 – 📞 04 224 23 69

🌐 www.uni-media.be

📱 UNImédia Editions Multimédia

🗨 Contact : Jean-Michel Delforge – info@uni-media.be

TUBIZE

LES AVANTAGES DE LA VILLE ET
LA DOUCEUR DE LA CAMPAGNE

SOIRÉE
D'INFORMATION

22 FÉVRIER
DE 18H À 20H



Art. 152 du CWATUPE-PU - zone d'habitat - sans droit de préemption, avec permis de lotir. La déclaration PEB finale dans les 6 mois après réception des actes et travaux.

TUBIZE LES JARDINS DE L'ELIANA

- ▶ ensemble résidentiel de 22 et 45 appartements, de 1 à 3 chambres, sur 2 entités avec terrasse, cave et parking privé en sous-sol
- ▶ les aménagements extérieurs offrent un espace vert spacieux, calme et convivial
- ▶ commerce sur place, 1 km du centre, 1 km de la gare, des écoles et de toutes les commodités

Adresse : Avenue de Mirande à Tubize

Informations et visites : Patrick Pennant - 0474 24 99 98

www.matexi.be
brabantwallon@matexi.be



**Bienvenue
chez vous.**



BE-Alert : inscrivez-vous!!!

Be-Alert, créé par le S.P.F. et le Centre de Crise, est un système qui vous informe immédiatement par sms, téléphone ou email lors d'une situation d'urgence.

Cet outil remplacera à terme le système mis en place à Tubize après les dramatiques inondations de novembre 2010.

Inscrivez-vous gratuitement dès maintenant sur la plateforme d'alerte via www.be-alert.be/fr/inscrivez-vous.

Pour de plus amples informations, nous vous invitons à contacter Madame Valérie Delbauve au 02/391.39.06.

Les sens uniques : pourquoi autoriser les cyclistes à rouler à contresens?

Vous l'avez peut-être déjà remarqué, certains sens uniques de Tubize permettent aux cyclistes de rouler à contresens. Il s'agit alors d'un «sens unique limité» ou SUL.

Ces sens uniques limités (rue des Ponts, par exemple) sont pourvus de panneaux spécifiques. Dans un sens, la rue se trouve annoncée par le signal «voie à sens unique» et le panneau représentant un vélo. À l'autre bout de cette rue, on trouve le panneau «sens interdit pour tout conducteur» et un panneau autorisant les cyclistes à circuler.

Une idée fausse : c'est dangereux pour les cyclistes!

Les SUL existent depuis plus de 10 ans dans de nombreuses villes et l'expérience démontre que la circulation des différents usagers s'y passe sans encombre. **Il convient naturellement que tant le cycliste que l'automobiliste** fassent preuve de courtoisie. Contrairement aux idées reçues, il n'est pas dangereux pour un cycliste de rouler à contresens. Une étude de l'IBSR montre que les accidents impliquant des cyclistes y sont plus rares que sur d'autres voiries. En effet, le cycliste peut établir un contact visuel avec l'automobiliste et contrôler mieux la situation que lorsqu'il roule dans le même sens. De plus, le conducteur de la voiture est assis du côté où s'effectue le croisement et, dans une rue étroite, il évaluera plus facilement l'espace nécessaire. Autre avantage des SUL : ils permettent aux cyclistes d'éviter des détours et des rues ou des carrefours dangereux.

Obligatoires depuis 2004...

Les SUL existent dans la loi depuis 1991 et sont obligatoires depuis 2004. Tous les sens uniques devraient être convertis en SUL, sauf conditions particulières de vitesse ou de largeur. Or, actuellement, sur la quarantaine de sens uniques répertoriés à Tubize, seuls quatre sont mis en SUL. La Ville est bien décidée à rattraper son retard et, à la demande de l'Échevin de la mobilité, les membres du GRACQ* ont fait des propositions et ont même emmené à vélo M. Picalausa et la conseillère en mobilité pour examiner sur le terrain certains cas qui semblaient discutables à ces derniers. Suite à cette balade instructive, tous les doutes ont été levés en faveur de l'instauration des SUL! Tous les sens uniques seront donc changés en SUL dans un avenir proche. Bref, vous l'aurez compris, tout bénéficie pour la mobilité à Tubize!



EN BREF

Un écrivain public vous aide!

À l'initiative du Collège communal, la Ville de Tubize s'est adjoint les services d'un écrivain public. En collaboration avec le PAC Tubize (Présence et Actions Culturelles), l'écrivain public est chargé d'aider gratuitement ceux et celles qui éprouvent des difficultés de compréhension et de rédaction de textes. L'écrivain public est à la disposition de tous les Tubiziens et garantit la totale confidentialité de tous les travaux qui lui sont confiés. Vous pouvez le rencontrer à l'Hôtel de Ville. **Prenez rendez-vous via le Service Communication de l'Administration Communale de Tubize au 02/391.39.60 ou par mail via service.communication@tubize.be.**

CET ÉTÉ À TUBIZE : APPEL AUX ASSOCIATIONS

Comme les années précédentes, dans le 1480 qui sera distribué fin avril, la Ville souhaite publier un supplément de 8 pages relatif aux activités et stages qui se dérouleront cet été sur le territoire de l'Entité.

Nous proposons d'y inclure gratuitement les informations concernant les organisations des Associations tubiziennes.

Que vous proposiez des stages, animations, festivités ou activités dans les domaines culturel, sportif, social, ... n'hésitez pas à nous communiquer votre programme avant le 19 mars par mail à l'adresse service.communication@tubize.be.

Nous sommes disponibles pour de plus amples informations au 02/391.39.61.

La Ville se réserve le droit de refuser la publication des sociétés commerciales ou d'activités qu'elle jugerait inopportunes.

* Vous voulez en savoir plus?

Contactez les membres du GRACQ (cyclistes quotidiens)

tubize@gracq.org – 0485/43.64.66 –

Gracq Tubize – www.gracq.org

PRINTEMPS DE L'ENTREPRISE

Les acteurs économiques locaux sont variés et éparpillés... Mais ils partagent le même besoin de communiquer et de développer leur activité numérique. Pour la première fois, Tubize accueillera le 26 mars prochain, le premier Printemps de l'entreprise. L'objectif de cette soirée est d'aider les indépendants en décroissant les secteurs, en leur permettant de découvrir de nouveaux concepts, d'écouter des experts et créateurs. En résumé, elle permettra de condenser les opportunités numériques en un seul lieu.

Trois conférences vous seront proposées :

- ▶ 7 millions de Belges sont connectés aux réseaux sociaux, soit autant de prospects à ne pas louper pour la notoriété en ligne. Ce sera donc l'occasion de découvrir les clés du succès pour briller sur les réseaux sociaux (Facebook, Instagram, Youtube, LinkedIn). Ces clés seront présentées par Maha Karim-Hosselet, CEO MKKM et Speaker au Social Media Summit 2017 (agence basée à la Hulpe pour la gestion et la formation aux réseaux sociaux).
- ▶ E-paiement : comment permettre aux clients de payer rapidement et efficacement avec les derniers outils digitaux? « Depuis votre magasin jusqu'à votre boutique en ligne ! » par Christophe Wauthy de Belfius (conseil, conception, développement et promotion des boutiques en ligne).
- ▶ « Conseils et astuces pour bien se faire référencer sur Google (Google Place, Google Business, https, liens internes, SEA, SEO...) » par Richard de Jaegere de Top On Web (agence nivelloise spécialisée dans le référencement et la création de sites Internet).

Lundi 26 mars à 19h à la Salle B de l'Hôtel de Ville

Infos et renseignements : info@tubize.be

Ouverture d'un commerce Procédure

Vous êtes commerçant, vous désirez ouvrir un nouveau commerce ou vous exploitez un foodtruck et vous souhaitez vendre vos produits sur le territoire de la Ville de Tubize? Chaque ouverture ou reprise d'un commerce sur le territoire de l'entité doit faire l'objet d'une demande d'autorisation auprès de l'administration communale.

La procédure est la suivante :

1. Le demandeur prend connaissance des règlements et introduit sa demande au moyen des formulaires disponibles sur le site www.tubize.be. Ces documents et règlements peuvent également être demandés directement au service des Affaires générales (Grand Place, 1 à 1480 Tubize).
2. Dès réception du dossier complet, l'administration analysera le dossier et demandera, le cas échéant, les avis nécessaires auprès des différents ser-

vices de la Ville ou auprès de la Zone de secours.

3. L'ensemble des démarches une fois accomplies, l'autorité compétente statuera sur la demande.

EN CE QUI CONCERNE L'OCCUPATION DU DOMAINE PUBLIC :

Vous êtes commerçant et vous désirez placer une terrasse, un étalage ou assimilé devant votre établissement?

- ▶ Une demande doit également être introduite au moyen du formulaire disponible sur le site www.tubize.be ou demandé au service des Affaires générales (Grand Place, 1 à 1480 Tubize)

Pour toute introduction de dossier ou demande d'information, n'hésitez pas à contacter le service des Affaires générales par téléphone du lundi au jeudi au 02/391.39.24 ou par mail via info@tubize.be.



INFILTRATION SUR LA PARCELLE - brochure

« Gérer ses eaux pluviales en milieu urbain » est le titre de la nouvelle brochure éditée par les Communes d'Ittre, Braine-le-Château, Rebecq, Braine-l'Alleud ainsi que les Villes de Tubize et Waterloo en collaboration avec l'IBW et le Contrat Rivière Senne. Son but est d'informer sur la nécessité d'infiltrer les eaux de pluie sur la parcelle et de fournir 6 clés pour une conception de projet réussie. Elle est le fruit d'un travail de collaboration entre communes et intercommunale. Elle sera prochainement disponible en ligne et en papier au Service Urbanisme pour tous les demandeurs de permis et acteurs du domaine de la construction. Les procédés d'infiltration contribuent à la lutte contre les inondations car les eaux de pluie ne se retrouvent plus directement dans les réseaux d'égouttage puis dans les rivières.

Traitons la goutte d'eau là où elle tombe!

Demande de SUBVENTIONS

Les associations tubiziennes qui souhaitent demander une subvention communale en 2018 sont invitées à introduire leur demande à l'aide du formulaire que vous pouvez télécharger via www.tubize.be.

Le formulaire dûment complété doit être retourné selon les modalités précisées au bas du document, avant le 31 mars 2018.

Plus d'infos au 02/391.39.11 ou info@tubize.be

Est désormais
multimédia! **100%**

Unimédia est le **leader wallon** en matière de guides de proximité financés par la publicité :

- guides et bulletins d'informations **communales**;
- **plans** de ville;
- annuaires commerciaux (**Guide Vlan**);
- brochures d'accueil des patients d'**hôpitaux**;
- vidéos thématiques.

Confiez votre image à un partenaire sérieux et fiable.

📍 Rue Monfort 8 – 4430 Ans
Siège d'exploitation : Grand'Place 23 – 5060 Auvelais
☎ 04 224 74 84 – 📠 04 224 23 69
🌐 www.uni-media.be
📘 UNImédia Editions Multimédia
📧 Contact : Jean-Michel Delforge – info@uni-media.be



**VIVEZ L'EXPÉRIENCE DE LA RÉALITÉ AUGMENTÉE
DANS LES GUIDES UNIMÉDIA**

Grâce à votre smartphone, le papier devient un support multimédia.

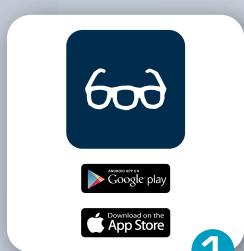

Téléchargez gratuitement
l'App OVERLY



Scannez une pub
avec l'icône OVERLY

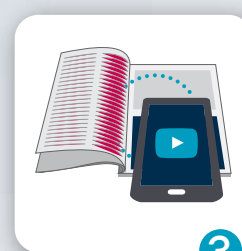

Plongez en immersion
dans la vidéo



Vivez l'expérience de
la réalité augmentée

Faites le test sans plus attendre et scannez-moi !

LIÈGE GUILLEMINS TGV STATION

23.09.2017 > 03.06.2018

EXPO
"J'AURAI
20 ANS
EN 2030"



Avec le soutien de la DGOS
Département du Développement
Technologique

e-Tickets online

WWW.EUROPAEXPO.BE

+32 4 224 49 38



La Cité des Enfants

La Cité des Enfants a fermé les portes de sa 4^e édition en nous laissant de merveilleux souvenirs.

Durant les périodes de fin d'année, les infrastructures sportives du stade Leburton accueillent les enfants de la région dans un cadre aménagé de châteaux gonflables, carrousel et autres fantaisies destinées à leurs loisirs. Les parents y sont les bienvenus et peuvent profiter au calme de la cafeteria aménagée pour petits et grands.

Vous avez été près de 3.000 à nous rendre visite. À notre grande satisfaction, ce nombre augmente chaque année.

Merci au Père Noël pour sa visite et au Magicien «Fredini» pour son spectacle et ses animations.

Nous vous invitons dès à présent à la prochaine édition.

La Cité des Enfants est une organisation de la RDI (Régie des Infrastructures).

Merci



Parlement des Enfants

Le Parlement de la Fédération Wallonie-Bruxelles organise pour la troisième année consécutive la session du «Parlement des Enfants». Il s'agit d'une initiative d'éducation à la citoyenneté réservée aux élèves de 6^e primaire. Son but est la remise d'une proposition de décret sur un sujet imposé, relevant de la compétence de la Communauté française. Par la suite, les écoles participantes devront voter et élire une classe lauréate dans chaque province francophone ainsi qu'à Bruxelles.

Cette année, ce sont les élèves de 6^e primaire de l'école des Lou de Oisquerocq qui représenteront Tubize sous le parrainage de la Députée wallonne Lyseline Louvigny. Ils doivent rédiger un décret pour améliorer l'égalité Homme-Femme dans les écoles. Vaste programme!

Souhaitons-leur bonne chance et franc succès pour cette belle entreprise.



Soirées « JEUX DE SOCIÉTÉ » à Tubize

Depuis avril 2017, des soirées «Jeux de société» ont lieu une fois par mois à Tubize. Elles s'adressent tant à des joueurs confirmés qu'à des débutants de tous âges. C'est l'occasion de rencontrer une quarantaine d'autres Tubiziens dans une ambiance ludique et conviviale. Un petit bar garni des produits locaux du Melting Pot est à disposition des joueurs pour leur permettre de se désaltérer entre deux parties.

Notre collection comprend une centaine de jeux - pour tous les goûts - qui ne cesse de s'agrandir au gré des nouveautés.

En 2018, la formule se complète avec l'invitation régulière d'auteurs de jeux qui viendront présenter et faire tester leurs (futurs) créations.

N'hésitez pas à nous rejoindre!

Informations pratiques :

Quand : le 3^e vendredi du mois à partir de 18 h

Où : à la Ferme Massart (MJ Antistatic), Chemin Massart 66 (Tubize)

Tarif : 1^e visite : 2,5 € (achat de la carte de membre de la MJ); ensuite : prix libre

Contact : Maxence Logeot

maxencelogeot@gmail.com

www.jeuxdesocietetubize.wordpress.com

[f jeuxdesocietetubize](https://www.facebook.com/jeuxdesocietetubize)



Femmes dans la tourmente ... Témoignages de femmes dans les camps de concentration



Le 20^e siècle a été le théâtre de deux guerres mondiales durant lesquelles les femmes ont payé un lourd tribut. Séparées des hommes dont elles ont dû reprendre le travail, en charge des enfants et de la famille, sans relais et sans ressource, elles ont manifesté un courage et une obstination hors du commun. Surtout, certaines d'entre elles ont connu les affres de la déportation et la terreur des univers concentrationnaires.

Le spectacle est le fruit d'un travail de recherche effectué par les élèves du cours de déclamation. Il propose un montage de textes avec des témoignages tantôt naïfs, tantôt tragiques mais toujours poignants sur ces sombres heures de notre histoire.

Sur ce projet conçu par des jeunes se grefferont une exposition sur les héroïnes féminines du premier conflit mondial et le témoignage d'un des derniers survivants des camps de concentration.

Spectacle de déclamation par les élèves des cours de M^{me} Pascale QUEVAUVILLERS qui assurera également la mise en scène le dimanche 25 mars 2018 à 15h.

Académie François Daneels
Rue de Stimbert 41 - 1480 Tubize
02/355.40.00.

Be Wapp : le retour

Le Grand Nettoyage de Printemps est une grande mobilisation citoyenne qui tend à sensibiliser les Wallons à la problématique de la propreté publique afin de rendre nos lieux de vie et notre environnement quotidien plus propres. Votre Ville y participe. Comment ?

Durant 2 jours, les 23 et 24 mars 2018, tous les Wallons – citoyens, écoles, clubs de sports, mouvements de jeunesse, entreprises et associations diverses – se mobiliseront autour d'un objectif commun : ramasser les déchets qui jonchent nos rues, nos chemins de campagne, pistes cyclables et autres pour que notre région soit plus agréable à vivre.

Toute aide est la bienvenue, ne fut-ce que pour une heure ou deux !

Inscriptions (jusqu'au 15 mars inclus) et plus d'informations via www.walloniepluspropre.be/grand-nettoyage-de-printemps

Vous pouvez également y commander le matériel de ramassage.



Brasseurs et Brasseries à Tubize

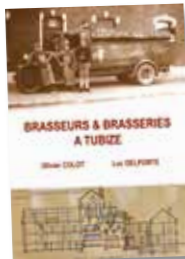

« Brasseurs et Brasseries à Tubize » vous propose une notice détaillée sur chacune des brasseries ayant existé à Tubize, Clabecq, Oisquerq et Saintes. On y trouve aussi une illustration abondante, des encarts sur la bière et sa fabrication, etc. Ce livre vous invite à une plongée dans le temps et au savoir-faire local. Nul doute que vous y trouverez de quoi étancher votre curiosité sur l'activité brassicole dans la région.

En vente à l'OTP (rue de Bruxelles 64) au prix de 10€.

Édition 2018

HIVERNATUS

Tubize... Chasse l'hiver!

Samedi 24 Mars

École des Lois (Oisquerq)

15h00 - 18h30
Bal déguisé des enfants & animations
(magicien, bulles de savon géantes, armarçage, initiation cirque, jeux en bois, chasse au trésor, sculpture de ballons, ...)

18h30 Animation Musicale
19h15 Spectacle de feu
(pour les petits et les grands sur la place d'Oisquerq)

Adresse du jour :
École des Lois (Ecole communale d'Oisquerq) Place des Grises du lot 1480 Oisquerq

Entrée gratuite

Dr. Doyens présente l'Atelier

Un Job à ta Porte

Vous cherchez un emploi près de chez vous ? Rendez-vous à la RDI (allée des Sports 7) le 27 février, de 9h à 13h ! « Un Job à ta Porte » vous permettra d'y rencontrer des entreprises de la région qui recrutent. Ce salon vous proposera également des mini-conférences relatives aux formations, à l'embauche, ... N'oubliez pas de vous munir de plusieurs CV.

Une garderie sera assurée pour les enfants jusqu'à 5 ans.

Afin de préparer votre rencontre avec des employeurs potentiels, un atelier gratuit vous est proposé le mardi 20 février de 13h30 à 16h30 à l'EPN (Passage Champagne – rue de la Déportation 61).

Pour cet atelier : infos et inscriptions au 067/63.97.39 ou via www.unjobataporte.be.

Si vous cherchez un emploi près de chez vous, voilà des rendez-vous à ne pas manquer !

TUBIZE STADE LEBURTON ALLÉE DES SPORTS 7

27 FÉVRIER DE 9H À 13H

TOUT EST GRATUIT

UN JOB À TA PORTE

VOUS CHERCHEZ UN EMPLOI PRÈS DE CHEZ VOUS ?
VENEZ RENCONTRER DES ENTREPRISES !

PLUS D'INFO : WWW.UNJOBATAPORTE.BE

AVEC LA COLLABORATION DE LA TABLE RONDE DES OPÉRATEURS D'INSERTION DE L'OUEST

GARDERIE Enfants de 0 à 5 ans

Liberté, Égalité, Solidarité, Respect, Tolérance, Libre examen, ...



Place Josse Goffin, 1
1480 TUBIZE

Vous vous reconnaissez dans ces valeurs?

Rejoignez alors notre mouvement laïc, actif dans notre région depuis de nombreuses années.

Prochaines activités :

- ▶ Samedi 3 mars 2018 à 11 h : **Assemblée générale élective** et verre de l'amitié – Bienvenue à tous.
École communale fondamentale de Clabecq – Rue Wautrequin (réfectoire du haut)
- ▶ Dimanche 25 mars 2018 à 15 h : **Spectacle « Témoignages de femmes durant la guerre »**
En partenariat avec l'Académie de Musique de Tubize – Espace Vangeyette – Rue de Stimbert, 21
- ▶ Samedi 28 avril 2018 : **Voyage culturel et familial aux Pays-Bas : Veere la magnifique, Yerseke la gourmande, l'Oosterschelde et sa navigation.**

Contact : Pierre Dehon, Président – 0475/27.26.27 - www.lacledesoi.be

VIENS DÉCOUVRIR NOTRE ÉCOLE !

Portes ouvertes Ecole Cheval Bayard

IMMERSION EN LANGUE ANGLAISE,
NOMBREUX PROJETS PÉDAGOGIQUES,
CADRE VERDOYANT.

24 mars

9H > 15H, SQUARE RENÉ LARCIER, 7
À CLABECQ

WWW.ECOLECHEVALBAYARD.BE/PORTES-OUVERTES

Entrée: 28€

De Bocelli aux grands airs italiens

O sole mio, Caruso, vivo per lei, La Traviata...

Vendredi
23/02/2018
à 20h

par l'Euro Symphonic Orchestra

LES FAUX BRITISH

Une vraie comédie catastrophe!!!

Comédie de Henry Lewis, Henry Shields
et Jonathan Sayer

Dimanche
04/03/2018
à 16h00

Entrée: 25€
Production Ki m'aime me suive

Molière
2016

Îles grecques au cœur du bleu

Cycle Exploration du Monde

Lundi
26/02/2018
à 20h00

Entrée: 9€

Centre culturel - Théâtre du Gymnase
Boulevard G. Deryck 124 - 1480 Tubize
Tel: 02/355.98.95 / www.tubize-culture.be

**SOIS BELGE
20 ANS
ET TAIS-TOI!**

vendredi
9/03/2018
à 20h00

sois belge et
tais-toi 2018
«Le grand
vingtième»!

Entrée: 35€

AGENDA

FÉVRIER

- ▶ **Jusqu'au 18 février**
Patinoire sur glace à la RDI (allée des Sports 5).
02/355.16.06
- ▶ **Jusqu'au 18 février**
Exposition du Photo Club New Vision à l'OTP.
02/355.55.39
- ▶ **Vendredi 16 février à partir de 18h**
Soirée jeux de société à la MJ Antistatic-
(Chemin Massart 66).
- ▶ **Samedi 17 février à 10h30**
Café lecture à la bibliothèque de Clabecq.
02/355.33.35
- ▶ **Dimanche 18 février à 10h**
**La culture des piments, poivrons et auber-
gines.** Conférence de M. Vantomme organisée
par le Cercle royal horticole à l'Hôtel de Ville.
067/21.07.56 ou www.crht.be
- ▶ **Lundi 19 février de 16h30 à 19h30**
Collecte de sang à l'école Renard II (rue des
Frères Taymans 181). 08/00.92.245 ou
www.transfusion.be
- ▶ **Mercredi 21 février à 19h30**
La Tournée des Magritte du Cinéma
au Centre culturel. 02/355.98.95 ou
www.tubize-culture.be
- ▶ **Vendredi 23 février à 18h30**
Club lecture (pour adultes) à la bibliothèque
de Tubize. 02/391.39.15
- ▶ **Vendredi 23 février à 20h**
De Bocelli aux grands airs italiens. Concert
au Centre culturel. 02/355.98.95 ou
www.tubize-culture.be
- ▶ **Samedi 24 février à 10h30**
Sam d'Histoires à la bibliothèque de Clabecq.
02/355.33.35
- ▶ **Dimanche 25 février à 16h**
Qué Famiye! Théâtre wallon au Centre cultu-
rel. 02/355.98.95 ou www.tubize-culture.be
- ▶ **Lundi 26 février à 20h**
Îles grecques au cœur du bleu. Exploration
du monde au Centre culturel. 02/355.98.95 ou
www.tubize-culture.be
- ▶ **Mardi 27 février de 9h à 13h**
Un Job à ta Porte. Salon de l'emploi à la RDI.
www.unjobataporte.be

MARS

- ▶ **Du 2 au 11 mars**
Frites et manioc. À la rencontre de nos voi-
sins : exposition, rencontres et visites com-
mentées au Centre culturel. 02/355.98.95 ou
www.tubize-culture.be
- ▶ **Samedi 3 mars à partir de 9h30 (sous
réserve de météo favorable)**
Semaines à la main, rue de Coeurcq, près du
n°118. 0484/89.03.00 ou www.fermebrison.be
- ▶ **Samedi 3 mars à 11h**
Assemblée générale de la Maison de la Laïcité
à l'école Wautrequin.
- ▶ **Samedi 3 (midi et soir) et dimanche 4
mars (midi)**
Kermesse Boudins et plats divers de la Clique
du Patro à l'école St-Joseph (Grand Place).
- ▶ **Dimanche 4 mars à 16h**
Les faux British. Spectacle de théâtre au
Centre culturel (Molière 2016). 02/355.98.95 ou
www.tubize-culture.be
- ▶ **Lundi 5 mars de 8h à 13h30**
Permanence mobi-Espace TEC à la Grand
Place. 010/23.53.53 ou www.infotec.be
- ▶ **Vendredi 9 mars à 17h**
D'Lire de Mots. Atelier d'écriture pour les
10-13 ans à la bibliothèque de Tubize.
Inscriptions obligatoires au 02/391.39.15
- ▶ **Samedi 10 mars à 15h**
Balade Batraciens organisée par l'OTP et
l'Échevinat de l'Environnement. 02/355.55.39
ou otp@tubize.be
- ▶ **Samedi 10 et dimanche 11 mars**
45^e Marche de l'Amitié des Roses Noires
au départ du Stade Leburton. 4, 8, 12, 21,
30 et 42 km (42 : uniquement le samedi).
0478/33.00.97 ou www.lesrosesnoires.com
- ▶ **Lundi 12 mars à 19h30**
Conseil communal à l'Hôtel de Ville.
- ▶ **Vendredi 16 mars à partir de 18h**
Soirée jeux de société à la MJ Antistatic
(Chemin Massart).
- ▶ **Samedi 17 mars à 10h30**
Café lecture à la bibliothèque de Clabecq.
02/355.33.35
- ▶ **Samedi 17 mars à 11h**
Chasse aux œufs à la Ferme Massart.
02/391.39.63
- ▶ **Dimanche 18 mars à 10h**
Fleurissement en contenant. Conférence de
M. Hanotier organisée par le Cercle royal horti-
cole à l'Hôtel de Ville. 067/21.07.56 ou
www.crht.be
- ▶ **Lundi 19 mars à 20h**
Hawaï. Exploration du monde au Centre
culturel. 02/355.98.95 ou
www.tubize-culture.be
- ▶ **Du 19 au 21 mars**
Bulle sensorielle. Exposition «autour
de la grossesse» par l'ONE (rue Ferrer 3).
0499/57.27.26 ou 02/355.01.99
- ▶ **Mercredi 21 mars à 14h**
Mercredi'Histoires à la bibliothèque de Cla-
becq. 02/355.33.35
- ▶ **Vendredi 23 mars à 20h**
Arlette, l'ultime combat. Spectacle de Zidane
au Centre culturel. 02/355.98.95 ou
www.tubize-culture.be
- ▶ **Samedi 24 mars à 10h30**
Sam d'Histoires à la bibliothèque de Clabecq.
02/355.33.35
- ▶ **Du 23 au 25 mars**
Kermesse à Tubize, avec attractions foraines.
- ▶ **Samedi 24 mars de 9h à 15h**
Portes ouvertes à l'école Cheval Bayard
(Square Larcier).
- ▶ **Samedi 24 mars à partir de 14h**
'Special Kids' à l'église protestante évangé-
lique (rue des Forges 147). 0483/18.14.95
- ▶ **Samedi 24 mars à partir de 15h**
Hivernatus à l'école des Lou à Oisquerq.
02/355.55.39
- ▶ **Samedi 24 mars à 20h**
Choralia. Concert de chorales au Centre culturel.
02/355.98.95 ou www.tubize-culture.be

AVIS AUX ASSOCIATIONS

Si vous souhaitez présenter votre association ou voir figurer vos organisations dans ce bulletin, **contactez le service Communication** au 02/391.39.61 ou via service.communication@tubize.be (sous réserve de place disponible - merci de votre compréhension).

Le prochain exemplaire du bulletin communal sera distribué le 27 avril 2018. Les articles doivent **impérativement rentrer avant le lundi 19 mars 2018** (sous risque de non-publication), mais il serait prudent de réserver votre emplacement dès à présent.

- ▶ **Dimanche 25 mars à 15h**
Femmes dans la tourmente. Spectacle à
l'Académie. 02/355.40.00
- ▶ **Lundi 26 mars à 19h**
Printemps de l'entreprise à l'Hôtel de Ville.
02/391.39.69 ou info@tubize.be
- ▶ **Mercredi 28 mars à 15h**
Ma mie, ma forêt. Spectacle 'musique et
danse' à partir de 2,5 ans au Centre culturel.
02/355.98.95 ou www.tubize-culture.be
- ▶ **Du 29 mars au 18 avril**
Europen - Tubize bouge! Un an après...
Exposition au Centre culturel 02/355.98.95 ou
www.tubize-culture.be
- ▶ **Vendredi 30 mars à 18h30**
Club lecture (pour adultes) à la bibliothèque
de Tubize. 02/391.39.15
- ▶ **Samedi 31 mars à 10h**
Balade aux étangs de Coeurcq sur le thème
de l'eau et la nature, dans le cadre des jour-
nées wallonnes de l'eau, au départ de la
maison des pêcheurs (bonnes chaussures).
02/355.55.39 ou otp@tubize.be
- ▶ **Samedi 31 mars à 15h**
Chasse aux œufs à la rue du Mussain
(Saintes) organisée par l'Espace Marionnettes.
0473/72.74.59 ou www.marionnettes.be

AVRIL

- ▶ **Mercredi 4 avril à 10h**
Anim'Actions à la bibliothèque de Tubize,
pour les 4-9 ans. Inscriptions obligatoires au
02/391.39.15
- ▶ **Samedi 8 avril à 17h**
François Pirette fait son Comic'Out. Au Centre
culturel. Réservations via Ticketmaster
- ▶ **Mercredi 11 avril à 10h**
Anim'Actions à la bibliothèque de Tubize,
pour les 4-9 ans. Inscriptions obligatoires au
02/391.39.15
- ▶ **Samedi 14 avril à 10h30**
Café lecture à la bibliothèque de Clabecq.
02/355.33.35
- ▶ **Dimanche 15 avril à 10h**
Les plantes, toute une histoire. Conférence
de M^{me} Mathys organisée par le Cercle royal
horticole à l'Hôtel de Ville. 067/21.07.56 ou
www.crht.be
- ▶ **Mardi 17 avril de 10h à 17h**
Journée Sports/Détente des Seniors à la RDI.
02/391.39.69 ou 02/391.39.96
- ▶ **Vendredi 20 avril à partir de 18h**
Soirée jeux de société à la MJ Antistatic
(Chemin Massart 66).
- ▶ **Samedi 28 avril**
Voyage culturel aux Pays-Bas, organisé par la
Maison de la Laïcité. 0475/27.26.27
- ▶ **Samedi 28 avril à partir de 14h**
«Special Kids» à l'église protestante évangé-
lique (rue des Forges 147). 0483/18.14.95



espacesanté
pluriel

espace santé pluriel

L'espace **santé pluriel** est composé de professions médicales et paramédicales.

L'équipe actuelle comprend : diététicienne, infirmières, kinésithérapeutes, logopède, médecins, neuropsychologue, ostéopathe, pédicure médicale et psychologue.

Nous sommes situés au bout de la rue principale, avec bus et gare à proximité.

Deux places de parking pour les personnes à mobilité réduite sont prévues juste en face du centre.

Nous effectuons **sans rendez-vous** vos prises de sang, pansements et injections dans notre dispensaire et ce, du lundi au vendredi de 7h15 à 16h15 et le samedi matin de 7h45 à 10h45.

Pour tout professionnel de la santé, **NOUS LOUONS** des dispensaires à l'heure, à la journée, à la semaine ou au mois.

Le centre propose 25 cabinets dont 1 cabinet de dentiste entièrement équipé ainsi que 4 salles d'attentes avec ascenseur adapté, connexion WiFi et sanitaires.

Pour tout renseignement sur les dispensaires, veuillez contacter le responsable au 0473/743.729.

Contact

Rue de Mons, 159 - 1480 Tubize - info@espacesantepluriel.be - **02/355.02.05**



Mamma Mia

Mesdames et Messieurs,

Nous vous souhaitons la bienvenue dans notre établissement «MAMMA MIA»

Nous vous demandons de prendre quelques minutes de votre temps pour prendre connaissance de l'historique du restaurant et du mode de fonctionnement de celui-ci.

Nous sommes des Italiens arrivés depuis peu en Belgique et nous voudrions vous transmettre une des plus grandes richesses de notre terre natale : La cuisine.

C'est pour cela que nous avons ouvert avec beaucoup d'espoir cet établissement. Ce restaurant s'appelle • MAMMA MIA • en hommage à toutes les mamans du Monde.

Voici notre concept: nous travaillons sans carte. Notre cuisine doit conserver l'esprit Italien : inventivité, fraîcheur et produits artisanaux.

Chaque jour, un tableau de suggestion sera établi sur base de produits frais du marché. Nous utiliserons également des produits de saison.

Notre chef Doriano sera néanmoins à votre écoute pour satisfaire dans la mesure du possible vos demandes.

Toutes nos pâtes et sauces sont artisanales, loin du concept Tricatel (cfr «L'aile ou la cuisse» avec L. De Funès).

Pour nos pizzas, vous avez une carte à votre disposition mais notre pizzaiolo cherchera à satisfaire vos éventuelles demandes.

Dans le but de progresser et d'essayer de vous fournir un service impeccable, nous vous demandons de nous faire part de vos critiques tant positives que négatives.

Notre but est de pouvoir vous dire à la fin de votre repas «Arrivederci» et au plaisir de vous revoir prochainement.

Merci beaucoup pour votre temps et Buon Appetito !

Gianluca et son équipe

Kardinaal Cardijn 5 - 1500 Halle

02 347 51 23 - mammamiahalle@gmail.com



DELZELLE
RESIDENTIELS

VOTRE APPARTEMENT NEUF
PRÊT-À-VIVRE

**NOUVEAU
PROJET**

COEUR DE VILLE
À
TUBIZE

RUE DES FRÈRES TAYMANS 30

PEB B A

**PROFITEZ D'UN APPARTEMENT
OÙ TOUT EST À PROXIMITÉ !**

"Coeur de Ville" a le rare avantage d'allier la tranquillité et la facilité d'accès. Dans un environnement arboré et en retrait de la circulation, le projet est situé en plein centre-ville, à deux pas de nombreux services de proximité et de la gare. Bruxelles n'est qu'à 18 minutes en train!
Tous les appartements bénéficient d'une terrasse et d'une cave.

Appartement 1ch.
64m² - Terrasse 9m²

à pd **136.000€** Hors Frais
cave incluse

Appartement 2ch.
80m² - Terrasse 9m²

à pd **151.000€** Hors Frais
cave incluse

0495 32 00 26

WWW.DELZELLE.BE